

LAMPIRAN I

**LEMBAGA TADBIR MASJID SULTAN
SALEHUDDIN ABDUL AZIZ SHAH**

PENAUNG
DYMM SULTAN SELANGOR

PENGERUSI
YAB DATO' MENTERI BESAR SELANGOR

SETIAUSAHA
SS PENGARAH
JABATAN AGAMA ISLAM SELANGOR

AJK
YB SETIAUSAHA KERAJAAN NEGERI SELANGOR
YB PENERUSI TETAP HAL EHWAL ISLAM
SS MUFTI KERAJAAN NEGERI SELANGOR
YB PEGAWAI KEWANGAN NEGERI SELANGOR
TIMBALAN SETIAUSAHA II KERAJAAN NEGERI SELANGOR
ARKITEK PERUNDING MASJID NEGERI SELANGOR
AF IMAM BESAR
PENGARAH PENERANGAN NEGERI SELANGOR
YDP MAJLIS PERBANDARAN SHAH ALAM
ORANG BESAR DAERAH PETALING
WAKIL JEMAAH MASJID NEGERI



CARTA ORGANISASI MSSAAS

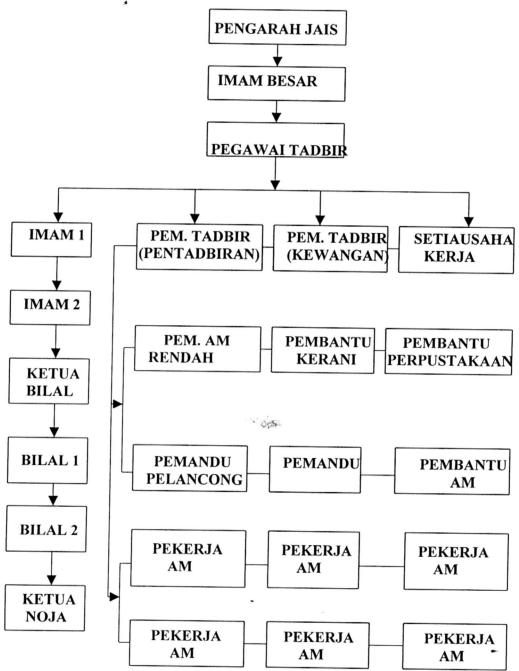

LAMPIRAN 2

**JADUAL PENGAJIAN DI MASJID SULTAN SALEHUDDIN ABDUL
AZIZ SHAH BAGI BULAN JULAI 2002.**

ISNIN 1 JULAI 2002

6.30 PAGI	DATO' MOKHTAR B. HJ. SALLEH	TAFSIR	DEWAN SOLAT
5.00 PTG.	US. HJ. AHMAD B. HJ. YUSOF	AL-QURAN-TAJWID	BILIK 6 (MUSLIMAT)
7.45 MLM.	US. MAYASIN-US. HJ. ALI-US. AHMAD YUSRI	AL-QURAN	DEWAN BAWAH (KANAK)
7.45 MLM.	UST. KHATIJAH BT. ABDULLAH SANI	AL-QURAN	RUMAH IMAM BESAR
7.45 MLM.	US. HJ. SHAHARUDDIN B. SHAMSUDDIN	FIQH	DEWAN SOLAT

SELASA 2 JULAI 2002

6.30 PAGI	DATO' MOKHTAR B. HJ. SALLEH	TASAUFI	DEWAN SOLAT
9.00 PAGI	US. HJ. AHMAD BIN HJ. YUSOF	B. ARAB-TASAUFI	BILIK 6 (POP)
7.45 MLM.	US. MAYASIN-US. HJ. ALI-US. AHMAD YUSRI	AL-QURAN	DEWAN BAWAH (KANAK)
7.45 MLM.	UST. KHATIJAH BT. ABDULLAH SANI	AL-QURAN	RUMAH IMAM BESAR
7.45 MLM.	US. MUHAITYAT B. HUSSIN	TAFSIR	DEWAN BAWAH

RABU 3 JULAI 2002

6.30 PAGI	DATO' MOKHTAR B. HJ. SALLEH	FIQH	DEWAN SOLAT
5.00 PTG.	US. HJ. AHMAD B. HJ. YUSOF	AL-QURAN-TAJWID	BILIK 6 (MUSLIMAT)
7.45 MLM.	US. MAYASIN-US. HJ. ALI-US. AHMAD YUSRI	AL-QURAN	DEWAN BAWAH (KANAK)
7.45 MLM.	SUT. KHATIJAH BT. ABDULLAH SANI	AL-QURAN	RUMAH IMAM BESAR
7.45 MLM.	US. MOHD RASHID B. HJ. MAHFUL	TAFSIR	DEWAN SOLAT

KHAMIS 4 JULAI 2002

6.30 PAGI	DATO' MOKHTAR B. HJ. SALLEH	HADIS	DEWAN SOLAT
8.30 PAGI	US. HJ. KHAIRUDDIN B. HJ. YUSOF	FIQH	DEWAN BAWAH
9.00 PAGI	US. HJ. AHMAD B. HJ. YUSOF	B. ARAB-FIQH	BILIK 6 (MUSLIMAT)
10.00 PAGI	US. AHMAD DASUKI B. RANI	TASAUFI	BILIK SEMINAR
11.00 PAGI	US. AHMAD MUSTAFA B. SIDIN	BERZANJI	BILIK 6 (MUSLIMAT)

JUMAAT 5 JULAI 2002

12.30 TGH.	US. ABD. HALIM HAFIZ B. SALIHIN	UMUM	DEWAN SOLAT
7.45 MLM	US. MUHAIYAT B. HUSSIN	HADIS	DEWAN SOLAT

SABTU 6 JULAI 2002

6.30 PAGI	DATO' MOKHTAR B. HJ. SALLEH	AKIDAH	DEWAN SOLAT
10.30 PAGI	US. SHAMSUDDIN B. SIDIK	TASAUF	BILIK 3
5.00 PTG.	US. HJ. AHMAD B. HJ. YUSOF	TAFSIR-TASAUF-HADIS	BILIK 6 (MUSLIMAT)
7.45 MLM.	DRS. WAN AMINURRASHID	HADIS	DEWAN SOLAT

AHAD 7 JULAI 2002

6.30 PAGI	US. MOHD UDA B. KASSIM	UMUM	DEWAN SOLAT
8.30 PAGI	UST. ZUBAIDAH BT. ABD. GHANI	AL-QURAN	BILIK 1 (MUSLIMAT)
8.30 PAGI	US. HJ. AHMAD B. HJ. YUSOF	TAFSIR-TAUHID-FIQH	BILIK 6 (MUSLIMAT)
9.00 PAGI	UST. MASIRAH BT. MASLAN	HADIS	BILIK 1 (MUSLIMAT)
5.00 PTG.	UST. ZUBAIDAH BT. ABD. GHANI	TARANUM	BILIK 1 (MUSLIMAT)
7.45 MLM	UST. AHMAD MUSTAFA B. SIDIN	ULUMUL QURAN	DEWAN SOLAT

ISNIN 8 JULAI 2002

6.30 PAGI	DATO' MOKHTAR B. HJ. SALLEH	TAFSIR	DEWAN SOLAT
5.00 PTG.	US. HJ. AHMAD B. YUSOF	AL-QURAN-TAJWID	BILIK 6 (MUSLIMAT)
7.45 MLM.	US. MAYASIN-US. HJ. ALI-US. AHMAD YUSRI	AL-QURAN	DEWAN BAWAH (KANAK)
7.45 MLM.	UST. KHATIJAH BT. ABDULLAH SANI	AL-QURAN	RUMAH IMAM BESAR
7.45 MLM.	US. ABD. MALIK B. RAMLI	AKHLAK	DEWAN SOLAT

SELASA 9 JULAI 2002

6.30 PAGI	DATO' MOKHTAR B. HJ. SALLEH	TASAUF	DEWAN SOLAT
9.00 PAGI	US. HJ. AHMAD B. HJ. YUSOF	B. ARAB-TASAUF	BILIK 6 (POP)
7.45 MLM.	US. MAYASIN-US. HJ. ALI-US. AHMAD YUSRI	AL-QURAN	DEWAN BAWAH (KANAK)
7.45 MLM.	UST. KHATIJAH BT. ABDULLAH SANI	AL-QURAN	RUMAH IMAM BESAR
7.45 MLM.	DR. MUSA FATHULLAH HARUN	TASAUF	DEWAN BAWAH

RABU 10 JULAI 2002

6.30 PAGI	DAT' MOKHTAR B. HJ. SALLEH	FIQH	DEWAN SOLAT
5.00 PTG.	US. HJ. AHMAD B. HJ. YUSOF	AL-QURAN-TAJWID	BILIK 6 (MUSLIMAT)
7.45 MLM.	US. MAYASIN-US. HJ. ALI-US. AHMAD YUSRI	AL-QURAN	DEWAN BAWAH (KANAK)
7.45 MLM.	UST. KHATIJAH BT. ABDULLAH SANI	AL-QURAN	RUMAH IMAM BESAR
7.45 MLM	US. HJ. SHAHARUDDIN B. SHAMSUDDIN	FIQH	DEWAN SOLAT

KHAMIS 11 JULAI 2002

6.30 PAGI	DATO' MOKHTAR B. HJ. SALLEH	HADIS	DEWAN SOLAT
8.30 PAGI	US. HJ. KHAIRUDDIN B. HAIYON	FIQH	DEWAN BAWAH
9.00 PAGI	US. HJ. AHMAD B. HJ. YUSOF	B. ARAB-FIQH	BILIK 6 (MUSLIMAT)
10.00 PAGI	US. AHMAD DASUKI B. RANI	TASUAF	BILIK SEMINAR
11.00 PAGI	US. AHMAD MUSTAFA B. SIDIN	BERZANJI	BILIK 6 (MUSLIMAT)

JUMAAT 12 JULAI 2002

12.30 TGH.	US. HJ. MOKHYI B. OMAR	UMUM	DEWAN SOLAT
7.45 MLM.	DR. MOHD. AMIN B. ABDURRAHMAN	HADIS	DEWAN SOLAT

SABTU 13 JULAI 2002

6.30 PAGI	DATO' MOKHTAR B. HJ. SALLEH	AKIDAH	DEWAN SOLAT
10.30 PAGI	US. SHAMSUDDIN B. SIDIK	TASAUF	BILIK 3
5.00 PTG.	US. HJ. AHMAD B. HJ. YUSOF	TAFSIR-TASAUF-HADIS	BILIK 6 (MUSLIMAT)
7.45 MLM.	US. AHMAD DASUKI B. ABD. RANI	HADIS	DEWAN SOLAT

AHAD 14 JULAI 2002

6.30 PAGI	US. MOHD. RASHID B. HJ. MAHFUL	UMUM	DEWAN SOLAT
8.30 PAGI	UST. ZUBAIDAH BT. ABD. GHANI	AL-QURAN	BILIK 1 (MUSLIMAT)
8.30 PAGI	US. HJ. AHMAD. B. HJ. YUSOF	TAFSIR-TAUHID-FIQH	BILIK 6 (MUSLIMAT)
10.00 PAGI	UST. AMINAH BT. ZAKARIA	FARDHU 'AIN	BILIK 1 (MUSLIMAT)
5.00 PTG.	UST. ZUBAIDAH BT. ABD. GHANI	TARANUM	BILIK 1 (MUSLIMAT)
7.45 MLM.	US. HJ. SUTRISNO B. MAHFUZ	HADIS	DEWAN SOLAT

ISNIN 15 JULAI 2002

6.30 PAGI	DATO' MOKHTAR B. HJ. SALLEH	TAFSIR	DEWAN SOLAT
5.00 PTG.	US. HJ. AHMAD B. HJ. YUSOF	AL-QURAN-TAJWID	BILIK 6 (MUSLIMAT)
7.45 MLM.	US. MAYASIN-US. HJ. ALI-US. AHMAD YUSRI	AL-QURAN	DEWAN BAWAH (KANAK)
7.45 MLM.	UST. KHATIJAH BT. ABDULLAH SANI	AL-QURAN	RUMAH IMAM BESAR
7.45 MLM.	US. RAZALI B. HASANUSI	TAFSIR	DEWAN SOLAT

SELASA 16 JULAI 2002

6.30 PAGI	DATO' MOKHTAR B. HJ. SALLEH	TASAUF	DEWAN SOLAT
9.00 PAGI	US. HJ. AHMAD B. HJ. YUSOF	B. ARAB-TASAUF	BILIK 6 (POP)
7.45 MLM.	US. MAYASIN-US. HJ. ALI-US. AHMAD YUSRI	AL-QURAN	DEWAN BAWAH (KANAK)
7.45 MLM.	UST. KHATIJAH BT. ABDULLAH SANI	AL-QURAN	RUMAH IMAM BESAR
7.45 MLM.	DR. MUSA FATHULLAH HARUN	TAFSIR	DEWAN BAWAH

RABU 17 JULAI 2002

6.30 PAGI	DATO' MOKHTAR B. HJ. SALLEH	FIQH	DEWAN SOLAT
5.00 PTG.	US. HJ. AHMAD B. HJ. YUSOF	AL-QURAN-TAJWID	BILIK 6 (MUSLIMAT)
7.45 MLM.	US. MAYASIN-US. HJ. ALI-US. AHMAD YUSRI	AL-QURAN	DEWAN BAWAH (KANAK)
7.45 MLM.	UST. KHATIJAH BT. ABDULLAH SANI	AL-QURAN	RUMAH IMAM BESAR
7.45 MLM.	US. HJ. ABD. MAJID B. OMAR	TAFSIR	DEWAN SOLAT

KHAMIS 18 JULAI 2002

6.30 PAGI	DATO' MOKHTAR B. HJ. SALLEH	HADIS	DEWAN SOLAT
8.30 PAGI	US. HJ. KHAIRUDDIN B. HAIYON	FIQH	DEWAN BAWAH
9.00 PAGI	US. HJ. AHMAD B. HJ. YUSOF	B. ARAB-FIQH	BILIK 6 (MUSLIMAT)
10.00 PAGI	US. AHMAD DASUKI B. RANI	TASAUF	BILIK SEMINAR
11.00 PAGI	US. AHMAD MUSTAFA B. SIDIN	BERZANJI	BILIK 6 (MUSLIMAT)

JUMAAT 19 JULAI 2002

12.30 TGH.	US. AHMAD DAASUKI B. ABD. RANI	UMUM	DEWAN SOLAT
7.45 MLM.	US. HJ. ZOHDİ B. TOHA	HADIS	DEWAN SOLAT

SABTU 20 JULAI 2002

6.30 PAGI	DAT' MOKHTAR B. HJ. SALLEH	AKIDAH	DEWAN SOLAT
10.30 PAGI	US. SHAMSUDDIN B. SIDIK	TASAUF	BILIK 3
5.00 PTG.	US. HJ. AHMAD B. HJ. YUSOF	TAFSIR-TASAUF-HADIS	BILIK 6 (MUSLIMAT)
7.45 MLM.	US. NAZRI B. ASIABU	TASAUF	DEWAN SOLAT

2

AHAD 21 JULAI 2002

6.30 PAGI	DR. MOHD. AMIN B. ABDURRAHMAN	UMUM	DEWAN SOLAT
8.30 PAGI	UST. ZUBAIDAH BT. ABD. GHANI	AL-QURAN	BILIK 1 (MUSLIMAT)
8.30 PAGI	US. HJ. AHMAD B. HJ. YUSOF	TAFSIR-TAUHID-FIQH	BILIK 6 (MUSLIMAT)
9.00 PAGI	UST. SHARIFAH ZAHRAH B. GHANI	KEKELUARGAAN ISLAM	BILIK 1 (MUSLIMAT)
5.00 PTG.	UST. ZUBAIDAH BT. ABD. GHANI	TARANUM	BILIK 1 (MUSLIMAT)
7.45 MLM.	US. HJ. HAMDAN B. MOKHTAR	TAUHID	DEWAN SOLAT

ISNIN 22 JULAI 2002

6.30 PAGI	DATO' MOKHTAR B. HJ. SALLEH	TAFSIR	DEWN SOLAT
5.00 PTG.	US. HJ. AHMAD B. HJ. YUSOF	AL-QURAN-TAJWID	BILIK 6 (MULIMAT)
7.45 MLM.	US. MAYASIN-US. HJ. ALI-US. AHMAD YUSRI	AL-QURAN	DEWAN BAWAH (KANAK)
7.45 MLM.	UST. KHATIJAH BT. ABDULLAH SANI	AL-QURAN	RUMAH IMAM BESAR
7.45 MLM.	US. HJ. ZOHDİ B. TOHA	FIQH	DEWAN SOLAT

SELASA 23 JULAI 2002

6.30 PAGI	DATO' MOKHTAR B. HJ. SALLEH	TASAUF	DEWAN SOLAT
9.00 PAGI	US. HJ. AHMAD B. HJ. YUSOF	B. ARAB-TASAUF	BILIK 6 (POP)
7.45 MLM.	US. MAYASIN-US. HJ. ALI-US. AHMAD YUSRI	AL-QURAN	DEWAN BAWAH (KANAK)
7.45 MLM.	UST. KHATIJAH BT. ABDULLAH SANI	AL-QURAN	RUMAH IMAM BESAR
7.45 MLM.	US. HJ. MOKHYI B. OMAR	TAFSIR	DEWAN BAWAH

RABU 24 JULAI 2002

6.30 PAGI	DATO' MOKHTAR B. HJ. SALLEH	FIQH	DEWAN SOLAT
5.00 PTG.	US. HJ. AHMAD B. HJ. YUSOF	AL-QURAN-TAJWID	BILIK 6 (MUSLIMAT)
7.45 MLM.	US. MAYASIN-US. HJ. ALI-US. AHMAD YUSRI	AL-QURAN	DEWAN BAWAH (KANAK)
7.45 MLM.	UST. KHATIJAH BT. ABDULLAH SANI	AL-QURAN	RUMAH IMAM BESAR
7.45 MLM.	US. MOHD. UDA B. KASSIM	FIQH	DEWAN SOLAT

KHAMIS 25 JULAI 2002

6.30 PAGI	DATO' MOKHTAR B. HJ. SALLEH	HADIS	DEWAN SOLAT
8.30 PAGI	US. HJ. KHAIRUDDIN B. HAIYON	FIQH	DEWAN BAWAH
9.00 PAGI	US. HJ. AHMAD B. HJ. YUSOF	B. ARAB-FIQH	BILIK 6 (MUSLIMAT)
10.00 PAGI	US. AHMAD DASUKI B. RANI	TASAUF	BILIK SEMINAR
11.00 PAGI	US. AHMAD MUSTAFA B. SIDIN	BERZANJI	BILIK 6 (MUSLIMAT)

JUMAAT 26 JULAI 2002

12.30 TGH.	DR. MOHD. AMIN B. ABDURRAHMAN	UMUM	DEWAN SOLAT
7.45 MLM.	US. ABD. MALIK B. RAMLI	HADIS	DEWAN SOLAT

SABTU 27 JULAI 2002

6.30 PAGI	DATO' MOKHTAR B. HJ. SALLEH	AKIDAH	DEWAN SOLAT
10.30 PAGI	US. SHAMSUDDIN B. SIDIK	TASAUF	BILIK 3
5.00 PTG.	US. HJ. AHMAD B. HJ. YUSOF	TAFSIR-TASAUF-HADIS	BILIK 6 (MUSLIMAT)
7.45 MLM.	US. HJ. HUSSIN B. UNANG	HADIS	DEWAN SOLAT

AHAD 28 JULAI 2002

6.30 PAGI	US. HJ. HUSSIN B. UNANG	UMUM	DEWAN SOLAT
8.30 PAGI	UST. ZUBAIDAH BT. ABD. GHANI	AL-QURAN	BILIK 1 (MUSLIMAT)
8.30 PAGI	US. HJ. AHMAD B. HJ. YUSOF	TAFSIR-TAUHID-FIQH	BILIK 6 (MUSLIMAT)
9.00 PAGI	UST. MAZNAH BT. ABDULLAH	B. ARAB	BILIK 1 (MUSLIMAT)
5.00 PTG.	UST. ZUBAIDAH BT. ABG. GHANI	TARANUM	BILIK 1 (MUSLIMAT)
7.45 MLM.	US. HJ. HAMDAN B. MOKHTAR	TAUHID	DEWAN SOLAT

LAMPIRAN 3

**PROGRAM ANJURAN MASJID NEGERI
SELANGOR, SHAH ALAM BAGI BULAN JULAI
2002**

KURSUS INTENSIF HAJI BERSIRI

TARIKH : SABTU – 13 / 7 / 2002 & 27 / 7 / 2002
MASA : 2.00 PETANG – 5.00 PETANG
YURAN : RM 10.00
TEMPAT : BILEK SEMINAR, MASJID NEGERI
SELANGOR, SHAH ALAM

KURSUS IMAM & PENDAKWAH

TARIKH : SABTU – 20 / 7 / 2002
MASA : 8.00 PAGI – 5.00 PETANG
YURAN : RM 35.00
TEMPAT : BILEK SEMINAR, MASJID NEGERI
SELANGOR, SHAH ALAM

KURSUS BILAL & MUAZZIN

TARIKH : AHAD – 28 / 7 / 2002
MASA : 8.00 PAGI – 5.00 PETANG
YURAN : RM 35.00
TEMPAT : BILEK SEMINAR, MASJID NEGERI
SELANGOR, SHAH ALAM

**KURSUS TERBUKA KEPADA UMUM MUSLIMIN DAN
MUSLIMAT**

**BERMINAT SILA DAFTAR ATAU HUBUNGI PEJABAT
PENTADBIRAN MASJID NEGERI SELANGOR SHAH
ALAM**

TEL : 03-55199988 / 03-55101828

**MENAMBAH KURSUS-KURSUS
BERSIJIL, JANGKA PANJANG DAN
JANGKA PENDEK.**

- KURSUS TALAQI AL-QURAN
- KURSUS TARANUM AL-QURAN
- KURSUS PENGAJIAN ISLAM
- KURSUS BAHASA ARAB
- KURSUS SYARIAH
- KURSUS IMAM DAN PENDAKWAH
- KURSUS IMAM MUDA
- KURSUS JENAZAH PERDANA
- KURSUS HAJI DAN UMRAH
- KURSUS REMAJA CEMERLANG

PERKHIDMATAN SAMPINGAN

- MENYEDIAKAN PERKHIDMATAN
VAN JENAZAH
- MENYEDIAKAN PERKHIDMATAN
MEMANDIKAN MAYAT
- PERPUSTAKAAN
- PERKHIDMATAN KAUNSELING
- PUSAT JAGAAH KANAK-KANAK
(PUSPATAS)
- MENYEDIAKAN KEMUDAHAN
PENGINAPAN UNTUK ROMBONGAN
- PERKHIDMATAN PERNIKAHAN
- PENYEDIAAN BILIK SEMINAR
- PERKHIDMATAN BACAAN TAHLIL
DAN DOA SELAMAT

LAMPIRAN 6

INTERVIEW GUIDE KEPADA PENGAJAR

1. Sejak bilakah tuan/puan mula mengajar di Shah Alam, di manakah tempat-tempat di Shah Alam?
2. Apakah subjek/jurusan yang diajar?
3. Apakah bentuk dan cara penyampaian yang tuan/puan biasa gunakan?
4. Bagaimanakah sambutan kaum wanita terhadap kelas-kelas yang diadakan?
5. Apakah masalah yang tuan/puan hadapi semasa mengajar di kelas tersebut?
6. Apakah cadangan tuan/puan untuk menyedarkan kaum wanita tentang kepentingan program keilmuan?
7. Adakah tuan/puan menggunakan Alat Bantu Mengajar (ABM) seperti OHP, nota edaran atau guna teks semata-mata?
8. Pengalaman mengajar – menceburi diri dalam bidang pendidikan
9. Apakah pandangan tuan/puan terhadap perkara-perkara berikut ;
 - a. Kesesuaian waktu mengajar
 - b. Penjadualan waktu yang bersistem
 - c. Peranan Persatuan-persatuan wanita untuk mempertingkatkan kelas pengajian.
 - d. Kerelevanan penceramah lelaki/wanita untuk program kewanitaan.

LAMPIRAN 7

**PERANCANGAN AKTIVITI UNIT MUBALLIGHAH BAGI
TAHUN 2001-2002**

1. Menyediakan buku laporan aktiviti 1999-2000.
2. Majlis pertemuan dan perbincangan bersama Pengarah JAIS dan Penolong Pengarah Bahagian Dakwah
3. Mesyuarat AJK Unit Muballighah Negeri Selangor
4. Majlis Maal Hijrah peringkat Negeri dan daerah
5. Majlis ilmu / Kursus untuk ahli
6. Majlis ilmu dan kursus untuk masyarakat
7. Program lawatan ke hospital
8. Bengkel Iqra' untuk dewasa, remaja dan kanak-kanak
9. Pusat bimbingan membaca al-Quran dan fardhu ain untuk remaja
10. Majlis Maulidur Rasul bersama remaja
11. Bersama NGO dan AJK surau
12. Bersama saudara baru
13. Bersama warga usia emas
14. Bersama kumpulan remaja bermasalah
15. Program membentuk remaja pelapis
16. Penghayatan Ramadhan
17. Membentuk kumpulan bacaan al-Quran untuk arwah
18. Membentuk kumpulan pengurusan jenazah
19. Lawatan dan majlis silaturrahim
20. Buku kerja

LAMPIRAN 8

SENARAI INTERVIEW

1. Puan Saliha Md. Zain, Pengerusi Biro Muslimat Masjid al-Munawwarah, Seksyen 27.
2. Puan Sa'adiyah binti Budin, Pengerusi Biro Muslimat Masjid Jamek Raja Tun Uda, Seksyen 16.
3. Puan. Hjh. Siti Rohliah binti Mohd Affendi, Pengerusi Biro Muslimat Masjid al-Ehsan, Seksyen 24.
4. Ustazah Hjh. Raden Zulaikha/Mardiah binti Raden Hj. Sirat, Pengerusi Biro Muslimat Masjid Nahdatul Islam, Seksyen 18.
5. Hjh. Norizan binti Hj. Hassan, Pengerusi Biro Muslimat Masjid al-Taqwa, Desa Subang Permai, Shah Alam.
6. Hjh. Zuraini binti Lamdin, Pengerusi Biro Muslimat Masjid al-Ubudiah, Seksyen 19.
7. Ustaz Hj. Kamaruddin Haiyon, Pembantu Tadbir (kewangan), Masjid Sultan Salehuddin Abdul Aziz Shah.
8. Ustaz Hj. Othman bin Hamzah, Imam Besar Masjid Sultan Salehuddin Abdul Aziz Shah.
9. Ustaz Sofwan Fathy, Nazir Masjid Nahdatul Islam, Seksyen 18 dan Pengerusi Akademi Islam Jami'iyah (Pusat Bimbingan Penghayatan Islam).
10. Tuan Hj. Shahdan bin Ibarahim, Nazir Masjid al-Ehsan, Seksyen 24, merangkap Pengerusi Persatuan Imam, Pegawai Masjid dan Penolong Pendaftar Nikah Negeri Selangor (PIMPINAN) cawangan Shah Alam.
11. Ustaz Mohd. Sujak bin Mohd. Dasuki, Penolong Pengarah Bahagian Pengurusan Masjid.
12. Ustaz Zainuddin bin Zakaria, Setiausaha Kerja Masjid Sultan Salehuddin Abdul Aziz Shah.
13. Ustazah Sarijah Bejo, Penolong Pengarah Bahagian Pengurusan Dakwah, JAIS.

14. Hajjah Mariah Musa, Pengasas dan Pengerusi WI Daerah Petaling merangkap Pengerusi WI cawangan Seksyen 3 dan Seksyen 4 Shah Alam.
15. Hjh. Shahrumbi Abu Mansur, Setiausaha Unit Muballighah JAIS
16. Ustazah Masirah Maslan, Ahli Jawatankuasa Unit Muballighah JAIS dan tenaga pengajar di Sek. Men. Agama Tengku Ampuan Jemaah, Shah Alam.

LAMPIRAN 9

BORANG SOAL SELIDIK

PENDIDIKAN ISLAM DI KALANGAN WANITA DI SHAH ALAM : SUATU KAJIAN DI MASJID.

Jawab semua soalan (Bahagian A, B, C, dan D)

Tujuan soal selidik ini ialah untuk mengenal pasti kelas-kelas pengajian di kalangan wanita di Shah Alam

Sila beri pendapat anda dengan jujur dan ikhlas. Segala maklumat yang diberi adalah rahsia dan bertujuan penyelidikan. Kerjasama anda amatlah dihargai dan saya dahulukan dengan ucapan terima kasih.

BAHAGIAN A : LATARBELAKANG RESPONDEN

Arahan : Tandakan (✓) pada yang berkenaan.	Untuk kegunaan pejabat
1. Umur <input type="checkbox"/> 20-25 tahun <input type="checkbox"/> 36-40 tahun <input type="checkbox"/> 26-30 tahun <input type="checkbox"/> 40 tahun ke atas <input type="checkbox"/> 31-35 tahun	1 <input type="text"/>
2. Pekerjaan <input type="checkbox"/> Kerajaan <input type="checkbox"/> Surirumah <input type="checkbox"/> Swasta/bekerja sendiri	2 <input type="text"/>
3. Pendidikan <input type="checkbox"/> SPM ke bawah <input type="checkbox"/> STPM <input type="checkbox"/> Diploma <input type="checkbox"/> Ijazah <input type="checkbox"/> Lain-lain, nyatakan.....	3 <input type="text"/>
4. Aliran pendidikan <input type="checkbox"/> Sastera <input type="checkbox"/> Agama <input type="checkbox"/> Sains <input type="checkbox"/> Lain-lain, nyatakan.....	4 <input type="text"/>
5. Pendapatan <input type="checkbox"/> RM1000 ke bawah <input type="checkbox"/> RM2000-3000 <input type="checkbox"/> RM5000 ke atas <input type="checkbox"/> RM1000-2000 <input type="checkbox"/> RM3000-4000	5 <input type="text"/>
6. Berapa lama tinggal di Shah Alam ? <input type="checkbox"/> 1-5 tahun <input type="checkbox"/> 11-15 tahun <input type="checkbox"/> 6-10 tahun <input type="checkbox"/> 16 tahun lebih	6 <input type="text"/>
7. Adakah anda sudah berkeluarga ? ____ <input type="checkbox"/> Ya <input type="checkbox"/> Tidak	7 <input type="text"/>

BAHAGIAN B

Arahan : Tanda (✓) pada jawapan yang paling tepat.

1. Siapa yang mendorong anda menghadiri majlis-majlis ilmu

☐ Diri sendiri

☐ Suami

☐ Keluarga/sanak saudara

☐ kawan-kawan
2. Kekerapan anda menghadiri majlis ilmu

☐ Mingguan

☐ Kadang-kadang

☐ Bulanan

☐ Bila ada masa lapang
3. Kelas-kelas pengajian diminati kerana

☐ Isi kandungan

☐ Cara penyampaian yang menarik

☐ Suasana kelas yang selesa

☐ Masa yang sesuai
4. Adakah anda membuat catatan terhadap apa yang diajar

☐ Ya

☐ Tidak
5. Selepas mengikuti kelas-kelas pengajian, apakah yang anda perolehi

☐ Ilmu bertambah

☐ Biasa sahaja

☐ Tidak mendapat apa-apa
6. Bentuk pengajian yang paling digemari

☐ Ceramah umum

☐ kursus/seminar

☐ Menggunakan buku teks

☐ Forum/dialog

☐ Lain-lain, sila nyatakan _____
7. Bagaimanakah cara terbaik untuk menarik orang ramai mengikut kelas-kelas pengajian wanita.

☐ Menjemput penceramah terkenal

☐ AJK masjid mesti tunjuk teladan

☐ Pendengar diberi nota ringkas
8. Apakah kaedah penyampaian yang berkesan

☐ Komunikasi sehalu

☐ Komunikasi dua hala

☐ Membuat nota-nota untuk diedar kepada pendengar
9. Adakah pihak AJK masjid menyediakan jadual pengajian wanita

☐ ya

☐ Tidak
10. Permasalahan yang dihadapi semasa kelas-kelas pengajian ialah:

☐ Suasana tempat belajar dan masa yang kurang sesuai

☐ Bahasa penceramah yang kurang difahami

- ☐ Gangguan kebisingan daripada kanak-kanak kecil yang di bawa bersama
11. Pada pendapat anda apakah halangan-halangan utama wanita untuk menghadiri majlis-majlis ilmu
- ☐ Faktor pekerjaan ☐ Tiada kesedaran
- ☐ Urusan rumahtangga/anak-anak ☐ Lain-lain, nyatakan _____
12. Adakah anda perlukan pelajaran tambahan selain daripada apa yang diajar di kelas-kelas sekarang.
- ☐ Ya ☐ Tidak

18

19

BAHAGIAN C

Arahan : Sila bulatkan satu jawapan sahaja berpandukan skema berikut:

- 5- Sangat setuju 4- Setuju 3- Tidak pasti
- 2- Kurang setuju 1- Tidak setuju

1. Menuntut ilmu adalah suatu kewajipan bagi setiap muslim, lelaki dan perempuan.
- 1 2 3 4 5
2. Sistem pengajaran yang sedia ada telah memenuhi kehendak anda
- 1 2 3 4 5
3. Proses pembandaran (kemodenan) mempengaruhi sikap kaum wanita dalam mempelajari ilmu pengetahuan
- 1 2 3 4 5
4. Persatuan-persatuan wanita seperti WI (Wanita Islam) Persatuan Kebajikan Perempuan dan lain-lain sewajarnya mempertingkatkan lagi kelas-kelas pengajian wanita.
- 1 2 3 4 5
5. Selain kelas-kelas fardhu ain, pihak masjid juga wajar mempelbagaikan kelas-kelas lain seperti komputer dan lain-lain mengikut keperluan setempat.
- 1 2 3 4 5

20

21

22

23

24

BAHAGIAN D : CADANGAN

1. Nyatakan cadangan-cadangan untuk mempertingkatkan sistem pengajian wanita di tempat anda

2. Tuliskan ciri-ciri penceramah yang anda minat

KERJASAMA ANDA DIDAHULUI DENGAN JUTAAN TERIMA KASIH. SEMOGA ALLAH MEMBERKATI ANDA.

Sila kembalikan borang ini kepada:

Fatinah binti Salleh
Pusat Pendidikan Islam
UiTM Shah Alam, Selangor