

NEGERI	KUMPULAN KAUM														Jumlah Mengikut Negeri					
	NEGERITO							SENOI												
	KUMPULAN RUMPUN BANGSA							KUMPULAN RUMPUN BANGSA												
	Kinsiu	Kintak	Lanoh	Jahai	Mendriq	Bateq	Temiar	Semai	Semoq	Che Ben	Wong	Jahut	Mah Meri	Temuan		Semelai	Jakun	Orang Kanaq	Orang Kuala	Orang Seletar
Kedah	180																			180
Perak	30	227	359	740		6,779	16,229		4											26,438
Kelantan	14	8	309	131	247	5,994	91													6,794
Terengganu					55				451											506
Pahang				14	658	116	9,040	2,037	381	3,150		2,741	2,491	13,113						33,741
Selangor						227	619		12	38	2,162	7,107	135	157	10	5				10,472
Negeri Sembilan						6				5	12	4,691	1,460	14						6,188
Malaka											7	818	6							831
Johor											4	663	11	3,353	64	2,482	796			7,379
Jumlah	224	235	359	1,049	145	960	15,122	26,049	2,486	403	3,193	2,185	16,020	4,103	16,637	64	2,492	801		
Jumlah Besar			2,972					49,440						40,117						92,529*

\* Sumber diperolehi dari Bancian PPRt oleh UPP dan JHEOA Tahun 1993

LAMPIRAN 2

**TABURAN ORANG ASLI SEMENANJUNG MALAYSIA**

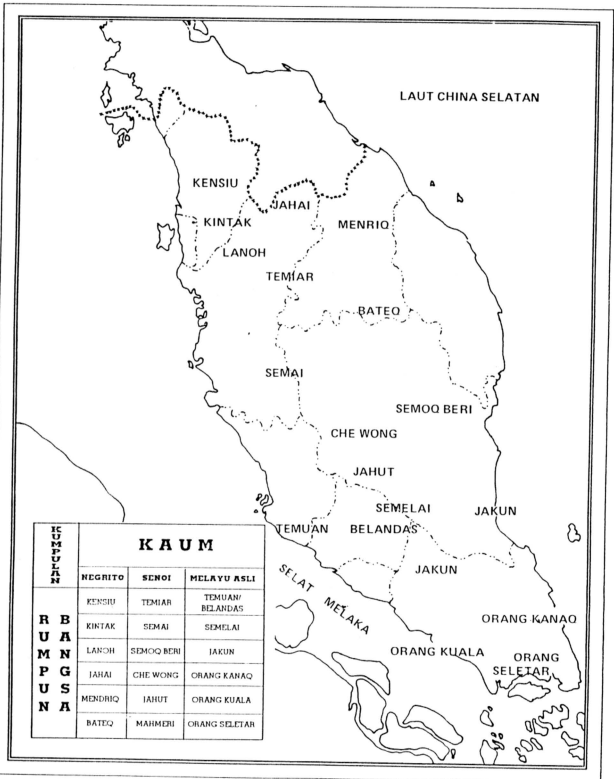

### LAMPIRAN 3

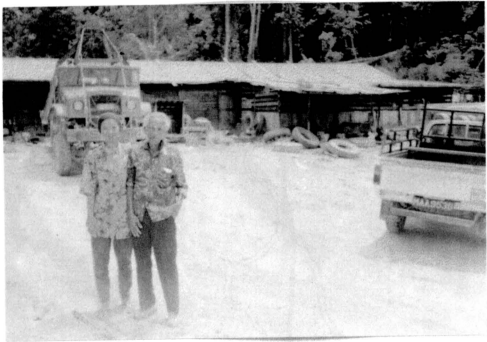

Gambar informan utama bersama pengkaji  
di kawasan kongsi balak Simpor

# LAMPIRAN 4

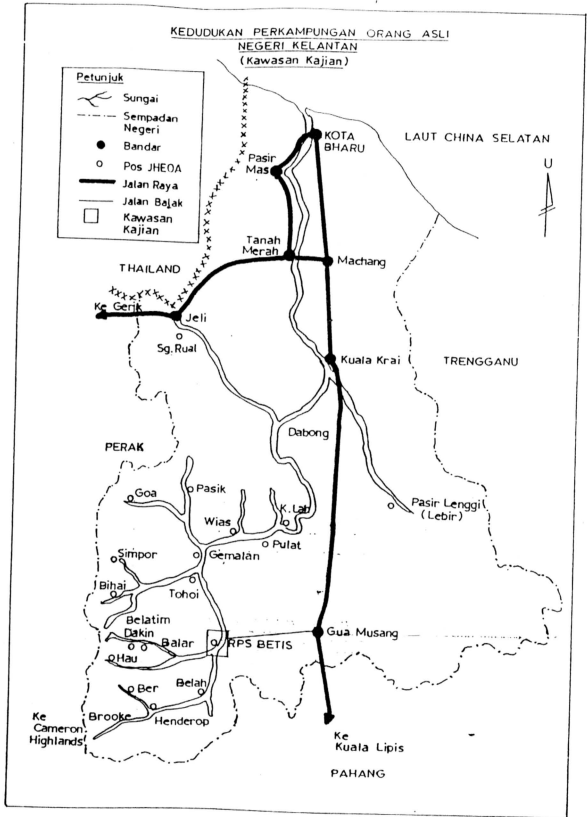

### LAMPIRAN 5

<b>Bil</b>	<b>Nama Kampung</b>	<b>Penghulu</b>	<b>Jumlah Penduduk</b>
1.	Kg. Setawar	Ahmad b. Busu Selbon	86
2.	Kg. Seladak	Anas b. Pandak	22
3.	Kg. Bawik	Abon b. Jabar	97
4.	Kg. Jais	Pedik b. Langsat	80
5.	Kg. Kuala Kala	Pedik b. Busu	15
6.	Kg. Langsat	Along b. Anjang	49
7.	K.g Teranik	Aych b. Kelor	42
8.	Kg. Teluk Untung	Busu b. Luk	90
9.	Kg. Pasir Rod	Marijah bt. Sulaiman	78
10.	Kg. Dusun Pinang	"	123
11.	Kg. Assam	"	89
12.	Kg. Lambuk	Ading b. Kerah	134
13.	Kg. Merlong	"	43
14.	Kg. Limau	"	43
15.	Kg. Betak	"	59
16.	Chengkelik	"	32
17.	Mangsok	"	63
18.	Kg. Jenut	Alang b. Atol	58
19.	Kg. Akek	Damak b. Angah	50
20.	Kg. Podek	Angah b. Pedik	
	Jumlah		1346

LAMPIRAN 6

Peta Lakar Kampung Chengkelik

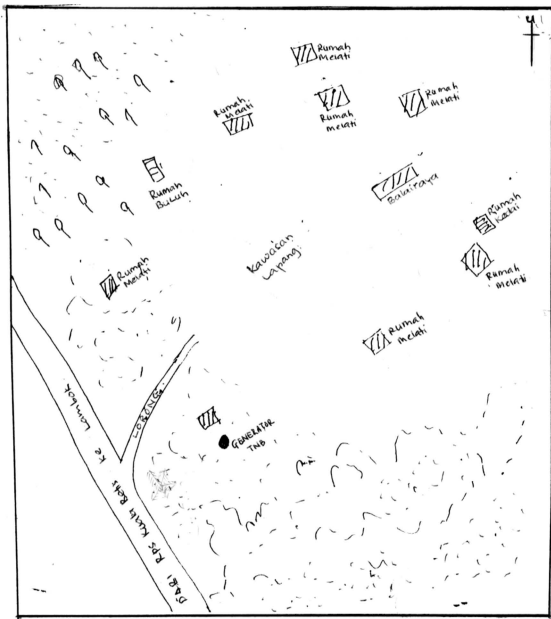

LAMPIRAN 7

**CARTA ORGANISASI  
JABATAN HAL EHWAL ORANG ASLI  
MALAYSIA**

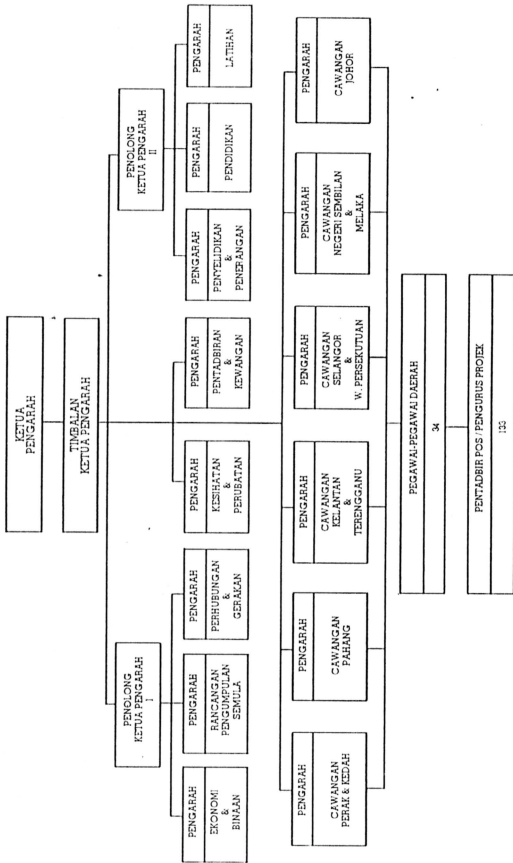

# KEHAMILAN ADALAH SATU PROSES SEMULAJADI

## TUJUAN

## JAGAAN IBU

## MENGANDUNG

- Menentukan ibu mengandung dan bayi dalam kandungan sihat semasa mengandung dan bersalin.
- Mengesan kelainan atau penyakit pada ibu dan bayi dalam kandungan.
- Memberi rawatan/nasihat atau rujukan ke hospital jika ada apa-apa kemudaratan.

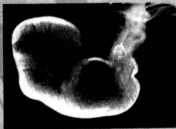

**KEBANYAKAN**  
ibu mengandung tiada masalah dan bersalin secara biasa  
**TETAPI .....**

**SEBAGIAN KECIL**  
**IBU-IBU MUNGKIN**  
**MENGALAMI MASALAH**

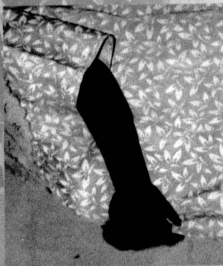

## MASALAH KESIHATAN YANG MUNGKIN DIDIAPAI OLEH IBU SEMASA MENGANDUNG

### 1. DARAH TINGGI / ALBUMIN DALAM AIR KENCING.

IBU

Boleh mengagihkan sawan dan kematian ibu.

ANAK

Boleh menyebabkan keguguran, kematian bayi dalam kandungan, terencat pertumbuhan dan kelahiran tidak cukup bulan.

### 2. DIABETIS

Penyakit ini boleh menyebabkan kematian janin dalam kandungan dan kesukaran bersalin kerana anak besar jika tidak dirawat peringkat awal. Ia boleh dikesan melalui pemeriksaan gula dalam air kencing. Jika perlu disusuli dengan pemeriksaan darah.

### 3. KURANG DARAH (ANAEMIA)

IBU

Penyakit ini menyebabkan ibu pucat dan kurang bermaya. Ibu juga terdedah kepada tumpah darah yang teruk.

ANAK

Kelahiran yang kurang berat dan mudah terdedah kepada penyakit. Anaemia boleh dikesan dengan pemeriksaan paras haemoglobin dalam darah. Bagi tujuan pemindaahan darah, contoh kumpul darah dan faktor Rhesus diambil.

### 4. PENYAKIT KELAMIN (STD)

Penyakit kelamin seperti sifilis boleh menyebabkan keguguran dan kecacatan semulajadi dan kematian janin atau anak. Penyakit ini boleh dikesan dengan membuat ujian darah VDRL.



## LAMPIRAN 8



### KEBAIKAN SUSU IBU

### KEBAIKAN SUSU IBU

#### A. KEBAIKAN KEPADA BAYI

1. Mengandungi komposisi zat seimbang untuk pertumbuhan dan pembesaran bayi.
2. Kolostrum yang melindungi bayi dari penyakit, mengandungi antibodi dan faktor anti jangkitan, contohnya cirit-birit.
3. Mengurangkan risiko alergi, menambah berat badan dan mengurangkan risiko serangan sakit diperingkat dewasa.
4. Mudah di hazamkan dan dapat mengurangkan masalah sistem penghadaman.
5. Ia adalah bebas dari kuman.
6. Sentiasa tersedia suhu yang sesuai dan pada masa yang dikehendaki.
7. Penyusuan ibu menjalinkan kasih mesra.

#### B. KEBAIKAN SUSU IBU KEPADA IBU

1. Membina hubungan yang rapat antara ibu dan bayi. Ibu juga merasa satu kepuasan kerana dapat menyusukan bayi.
2. Merangsang pengecutan otot-otot rahim dan mempercepatkan pertumbuhannya.
3. Susu yang telah tersedia (Semulajadi) tanpa mengeluarkankan perbelanjaan.
4. Ia mudah diberi, selesa dan selamat.
5. Menolong mengembalikan bentuk badan yang normal dan boleh menghilangkan tisu-tisu di punggung dan di paha.
6. Mengurangkan risiko kanser/berah buah dada.
7. Melambatkan kedatangan haid.
8. Penyusuan adalah satu anugerah yang aneh. Hanya puan yang menyusukan bayi sahaja yang dapat merasai.

## LAMPIRAN 9



Permit pembalakan yang dikeluarkan  
kepada JHEOA

**LAMPIRAN 10**



Kawasan pengumpulan kayu balak (Betau)

## LAMPIRAN 11

### Alat Pengangkutan Yang Digunakan Dalam Sektor Pembalakan



i) Digunakan untuk mengangkut kayu balak keluar dari hutan ke betau



ii) Digunakan untuk mengangkat kayu balak ke atas trailer pengangkut balak

## LAMPIRAN 12

### Rumah Kongsy

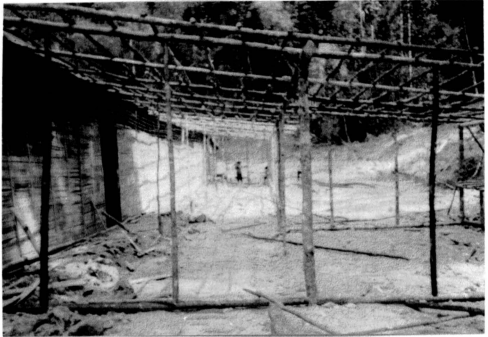

i) Rumah kongsy dalam pembinaan



ii) Bentuk rumah kongsy yang telah siap

### LAMPIRAN 13

Keadaan Di dalam Rumah Kongsu



i) Gelap dan tidak mempunyai sistem pengudaraan yang baik



ii) Peralatan persendirian yang tidak tersusun

## LAMPIRAN 14

### Keadaan Di Sekitar Rumah Kongsi



i) Tayar-tayar berselerakan di kawasan rumah kongsi

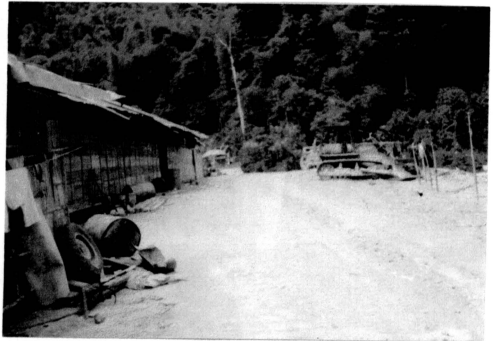

ii) Tang-tong drum yang boleh menakung air sebagai tempat pembiakan nyamuk