Borang Soal Selidik
Soalan Ini Adalah Untuk Kajian Sahaja.

BAHAGIAN PENGAJIAN USULUDDIN
AKEADEMI PENGAJIAN ISLAM
UNIVERSITI MALAYA

Kajian Mengenai Pendeposit Di Lembaga Tabung Haji Wilayah Persekutuan Kuala Lumpur , Kajian Ini Adalah Untuk Menyiapkan Disertasi Sarjana (Tamadum Islam)

Panduan

1. Sila Tanda / Didalam Petak Yang Disediakan
2. Segala Maklumat Yang Diberi Adalah Sulit. Pihak Kami Mengucapkan Terima Kasih Diatas Kerjasama Tuan/Puan.
3. Setelah Selesai Diisi Borang Ini, Sila Masukkan Kedalam Kotak Disediakan.

A. Latarbelakang

1) Tempat Tinggal

A) Kuala Lumpur ☐

B) Luar Kuala Lumpur ☐

2) Jantina

A) Lelaki ☐

B) Perempuan ☐

3) Taraf Perkahwinan

A) Kahwin ☐

B) Belum Kahwin ☐

C) Balu ☐

D) Duda ☐

4) Umur

A) Dibawah 20 Tahun ☐

B) 20 – 30 Tahun ☐

C) 31 - 40 Tahun ☐

D) 41 - 50 Tahun ☐

E) Melebihi 51 Tahun ☐

5) Menunai Fardu Haji

A) Belum ☐

B) Satu Kali ☐

C) Dua Kali ☐

D) Tiga Kali ☐

E) Lebih Daripada Tiga Kali ☐

6) Pendidikan

A) Dibawah Spm ☐

B) Stpm ☐

C) Diploma ☐

D) Ijazah ☐

E) Lain-Lain .....

7) Aliran Pendidikan

A) Agama ☐

B) Sastera ☐

C) Sains ☐

D) Lain-Lain
Nyatakan.....

B. Taraf Ekonomi

8) Pekerjaan

A) Pegawai Kerajaan ☐

B) Pegawai Swasta ☐

C) Berniga ☐

D) Petani ☐

E) Suri Rumah Sepenuh Masa ☐

F) Pecen ☐

G) Lain-Lain
Nyatakan .....

9) Pendapatan

A) Bawah Rm1000.00 ☐

B) Rm 1001.00 – Rm 2000.00 ☐

C) Rm 2001.00 – Rm 3000.00 ☐

D) Rm 3001.00 - Rm 4000.00 ☐

E) Rm 4001.00 – Rm 5000.00 ☐

F) Rm 5001.00 Keatas ☐

10) Jumlah Simpanan Semasa

A) Bawah Rm 1000.00 ☐

B) Rm 1000.00 – Rm 2500.00 ☐

C) Rm 2501.00 – Rm 4000.00 ☐

D) Rm 4001.00 – Rm 6000.00 ☐

E) Rm 6001.00 – Rm 10,000.00 ☐

F) Rm 10,001.00 – Rm 20,000.00 ☐

G) Rm 20.001.00 – Rm 50,000.00 ☐

H) Rm 50,001.00 – Rm 100,000.00 ☐

I) Rm 100,00.00 – Keatas ☐

11) Lama Masa Menjadi Penyimpan

A) Bawah 1 Tahun ☐

B) 1 – 2 Tahun ☐

C) 2 – 3 Tahun ☐

D) 3 – 4 Tahun ☐

E) 4 – 5 Tahun ☐

F) 5 – 6 Tahun ☐

G) 6 – 7 Tahun ☐

H) 7 – 10 Tahun ☐

I) 10 – 15 Tahun ☐

J) Lebih 15 Tahun ☐

12) Jika Anda Menyimpan Di ***Th*** Sebelum Tahun 1990 Nyatakan Sumbernya

A) Simpanan Daripada Tidak Tetap ☐

B) Gaji Bulanan ☐

C) Hasil Pertanian ☐

D) Hasil Perniagaan ☐

E) Hasil Daripada Bantuan Rakyat Miskin ☐

F) Hasil Daripada Rumah Sewa ☐

G) Lain-Lain , Nyatakan
.....

13) Tanda / Dimana Perlu

- Simpanan Tetap ☐
- Selalu Tambah Simpanan ☐
- Simpanan Sekadar Untuk Dapat Bonus / Keuntungan ☐
- Jarang Melakukan Tambahan Simpanan ☐
- Simpan Kerana Paksaan ☐
- Simpan Hanya Untuk Menunaikan Haji Saja ☐
- Simpan Kerana Melaksaan Tuntutan Agama ☐
- Minat Tambah Simpanan Kalau Ada Lebihan Wang ☐
- Sentiasa Masuk Dan Keluar Wang Simpanan ☐

14) Cara Simpan

A) Potongan Gaji ☐

B) Datang Ke Kuanter ***TH*** ☐

C) Pejabat Pos ☐

D) Lain-Lain
.....

15) Kenapa Suka Simpan Di ***Th***

A) Sistem Teratur ☐

B) Organisasi Islam ☐

C) Dorongan Kawan ☐

D) Jaminan Kerajaan ☐

E) Daya Inisiatif Sendiri ☐

F) Lain-Lain
.....

16 Pengeluaran Wang Untuk

A) Keperluan Peribadi ☐

B) Keperluan Persekolahan Anak-Anak ☐

C) Keperluan Nafkah ☐

D) Keperluan Desakan Kehidupan ☐

17) Jumlah Yang Diambil Untuk Kali Ini

A) Sebahagian Kecil Drp Simpanan ☐

B) Separuh Daripada Simpanan ☐

C) Keseluruhan Simpanan ☐

D) Bonus / Keuntungan Saja ☐

F) Lain-Lain .....

18) Purata Jarak Masa Pengeluaran Wang Sebelum Ini

A) Satu Bulan ☐

B) Dua Bulan ☐

C) Tiga Bulan ☐

D) Enam Bulan ☐

E) Satu Tahun ☐

F) Lebih Daripada Satu Tahun ☐

F) Lain-Lain .....

C. Cadangan Dan Pandangan

19 Masalah Ketika Berurusan Dengan Tabung Haji

.....

.....

.....

.....

.....

20 Cadangan Ke Arah Membangun Tabung Haji

.....

.....

.....

.....

.....

.....

.....

21 Keritikan Membina

.....

.....

.....

.....

.....

.....

.....

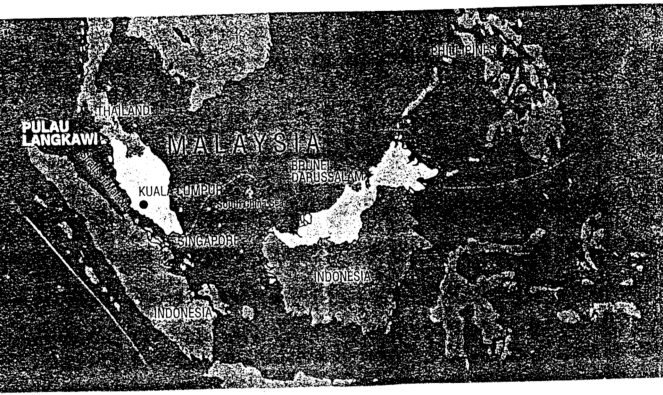

Peta Kedudukan Kuala Lumpur

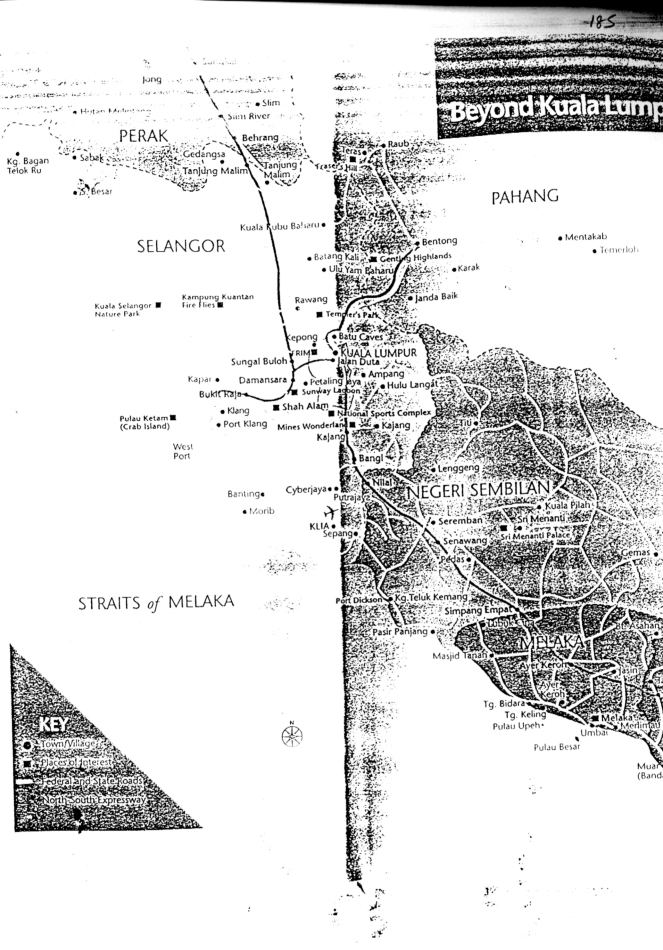

Peta Ibu Kota Kuala Lumpur

Lampiran D

Bangunan Tabung Haji Jalan Ipoh

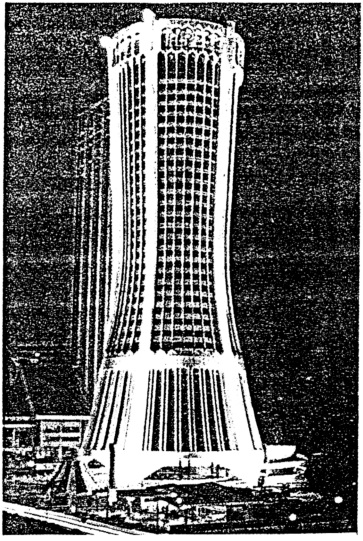

Bangunan Ibu Pejabat Tabung Haji sekarang

Lampiran F

Projek pangsapuri SPPTH di Sentul

Lampiran G

Urusan Pendaftaran Haji Di Kuala Lumpur, 1997

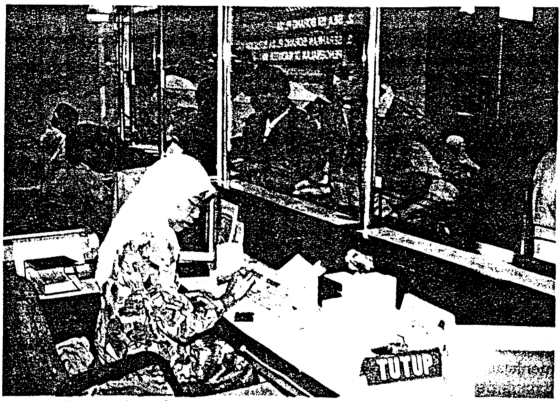

Kaunter Simpanan / Pengeluaran Wang Di Pejabat LTH Kuala Lumpur
Pada Tahun 1998

Lampiran I

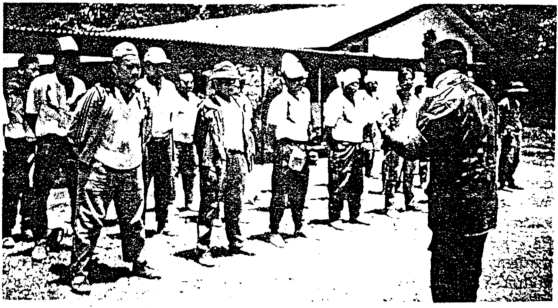

Latihan Fizikal Kepada Anggota Di Kem Latihan Biro Tatanegara di Ulu Sepri Negeri Sembilan, 1998

Lampiran J

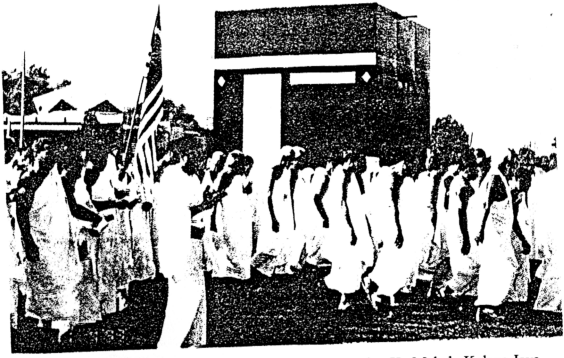

Mempelajari Cara-Cara Tawaf Sebelum Berangkat Ke Mekah, Kelana Jaya
Pada 1997

Pemeriksaan kesihatan bakal haji di Hospital Besar Kuala Lumpur

Lampiran L

Kenderaan Yang Membawa Jemaah Haji Malaysia di Tanah Suci semasa berada di Lapangan Terbang Jeddah, 1996

Klinik Malaysia di KAAIA Jeddah

Kaunter pengeluaran wang Pejabat Tabung Haji Makkah

Membantu jemaah uzur di Arafah oleh Rombongan Perubatan 1998