

Lampiran L : Temu Bual Pegawai C.

**Rajah Pengendalian Pembentukan Ta'liq Tambahan Hasil Nasihat Dan Cadangan Pegawai.**

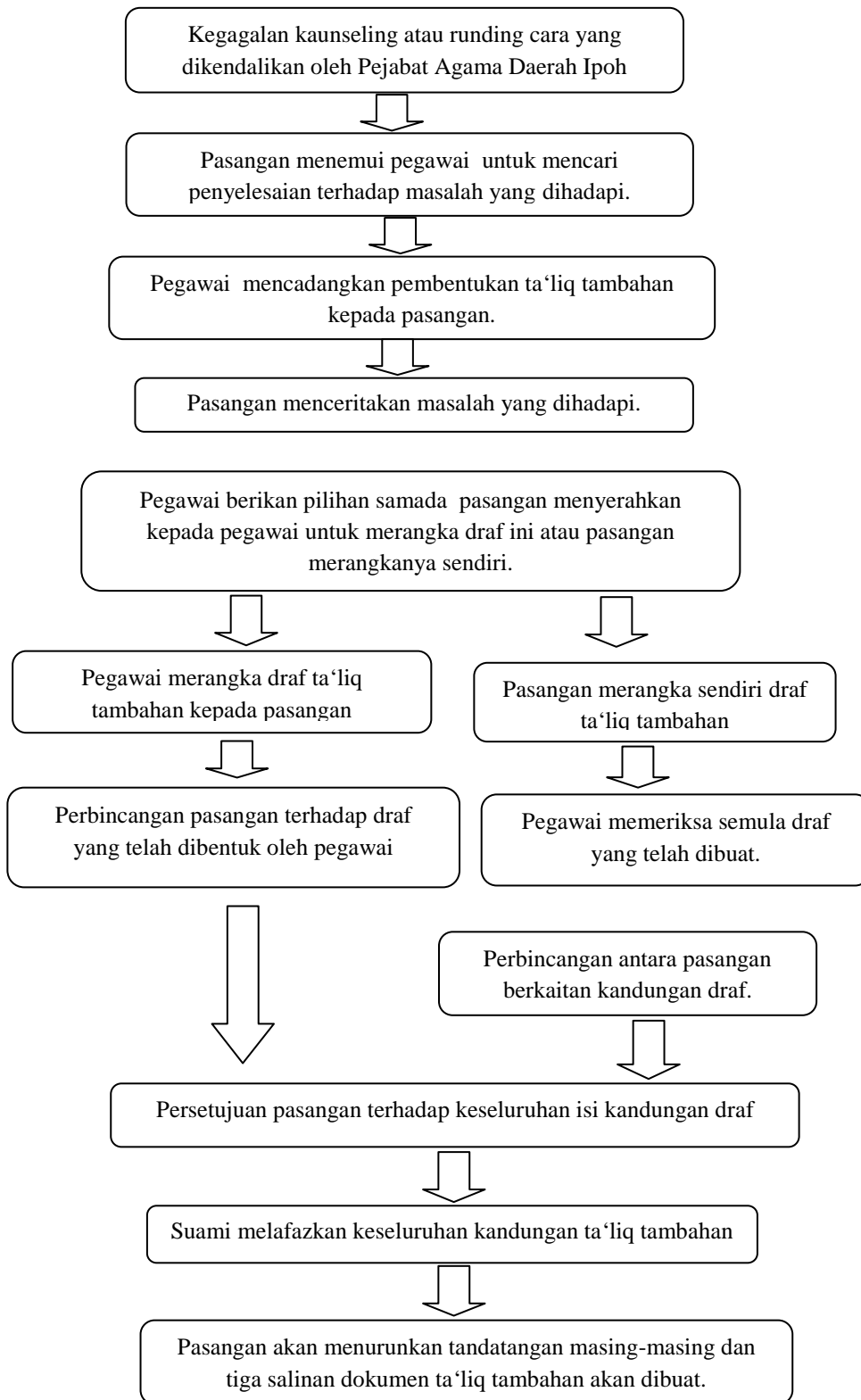

## Rajah Ta'liq Tambahan Hasil Cadangan Ahli Keluarga Pasangan

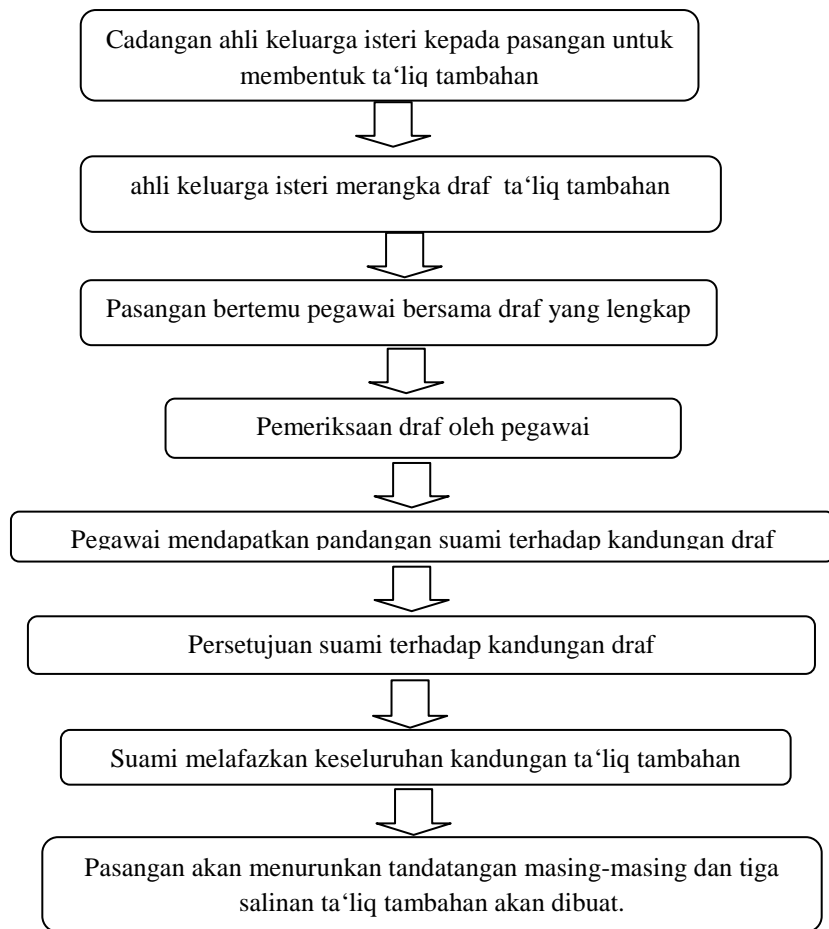

## Dokumen Ta'liq Tambahan.

Saya (nama suami ) ..... dengan nombor kad pengenalan..... dengan ini berta'liq ke atas isteri saya (nama isteri)..... dengan nombor kad pengenalan ....., bahawa :

- I. Jika saya kembali mengambil dadah kembali, atau
- II. Saya kembali minum arak

Dan kemudian dia mengadu kepada Mahkamah Syariah dan jika sabit pengaduannya di sisi Hakim Syarie, dan dia memberikan kepada Mahkamah Syariah yang menerima RM 10.00 bagi pihak saya, maka pada ketika itu, tertalaq dia dengan talaq khul' .

Tandatangan suami:

.....  
( nama suami )

Tandatangan Isteri :

.....  
( nama isteri )

Tarikh :

Dibuat di hadapan pendaftar  
Tandatangan pendaftar:

## Isu yang Dimasukkan Dalam Ta'liq Tambahan

Ta'liq pertama: (ta'liq tambahan hasil nasihat dan cadangan pegawai dan pegawai merangkannya)  
i. Tegahan suami dari terlibat dengan ketagihan dadah

Ta'liq kedua (ta'liq tambahan hasil nasihat dan cadangan pegawai dan pegawai merangkannya)  
i. Menetapkan kadar nafkah yang perlu dibayar oleh suami kepada isteri.  
ii. Tegahan suami dari terlibat dengan dadah.

Ta'liq ketiga : (ta'liq tambahan hasil cadangan ahli keluarga pasangan)  
i. Menetapkan kadar nafkah yang wajib diberikan oleh suami kepada isteri

Ta'liq keempat (ta'liq tambahan hasil nasihat dan cadangan pegawai dan pasangan merangkannya)  
i. Tegahan kepada suami dari memukul anak.  
ii. Melarang suami dari berjudi.  
iii. Mewajibkan suami membayar sewa rumah setiap bulan