

LAMPIRAN C

CARTA ORGANISASI MTsN KOTO DIAN PULAU TENGAH KERINCI TAHUN PELAJARAN 2009/2010

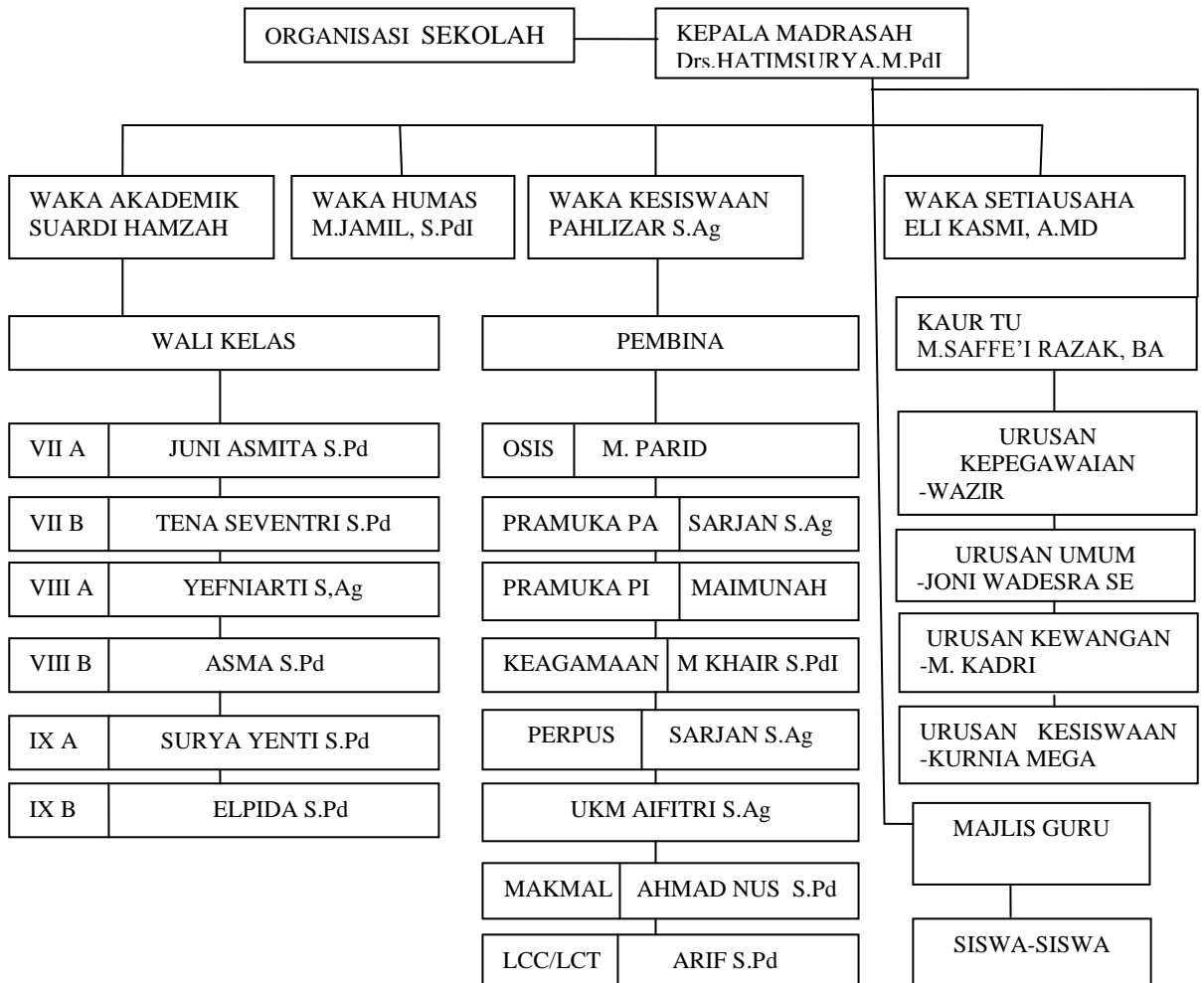

Keterangan :

Waka : wakil Kepala Sekolah

Wali : Guru yang bertanggung jawab atas kelas

Adapun tugas-tugas dan fungsi masing-masing adalah:

1. Tugas Kepala Madrasah
 - Merencanakan program yang mesti dilaksanakan
 - Mengorganisasikan
 - Menggerakkan organisasi proses pembelajaran
 - Mengamati dan menegur anggota bawahan

2. Tugas Kepala Urusan Tata Usaha

- Pentadbiran kesiswaan
- Pentadbiran kepegawaian
- Pentadbiran kewangan
- Pentadbiran perlengkapan
- Tatalaksana pejabat pentadbiran
- Penyelenggaraan koperasi madrasah

3. Tugas Wakil Kepala Bidang Akademik

- Membantu kepala madrasah dalam kegiatan
Menyusun kalendar, menyusun program semester dan alokasi waktu, menyusun pembahagian tugas guru dalam PBM, menyusun jadual pelajaran, menyusun evaluasi belajar.
- Merencanakan peraturan majlis guru dan tatausaha.
- Mengelola perpustakaan sekolah.
- Merencanakan dan mengkoordinasikan pelaksanaan ekstra kurikulum dan ko-kurikulum atau di luar sekolah.

4. Tugas Wakil Kepala Bidang Kesiswaan

- Membantu kepala madrasah dalam kegiatan, penerimaan siswa baru, pembinaan OSIS, menyusun tatatertib siswa, pelaksanaan kegiatan ekstra kurikulum yang meliputi ; (kesenian, olahraga, pramuka, PMR dan UKS), keamanan madrasah, membuat majalah dinding sekolah (mading), pembinaan rohani siswa.
- Membantu kepala madrasah dalam kegiatan mengawasi kehadiran siswa, guru dan pegawai madrasah

- Membantu kepala madrasah dalam kegiatan menyusun dan melaksanakan kegiatan hari besar Islam dan nasional,

5. Tugas Wakil Kepala Setiausaha

Mengira dan mengawasi semua penggunaan meliputi; keluar dan masuk kewangan.

6. Guru

Mengajar dan melaksanakan PBM serta peraturan yang telah ditetapkan.

7. Siswa

Belajar dan melaksanakan PBM serta mematuhi peraturan yang telah ditetapkan.

Koto Dian , 15 Juli 2009
Wakil Bidang Akademik

SUARDI HAMZAH S.Pdi
NIP. 1956014 1989031 001

SUKATAN MATAPELAJARAN MTsN KOTO DIAN PULAU TENGAH
KERINCI,TAHUN PELAJARAN 2009/2010

HA	J A		KELAS VIIA	KELAS VIIA	KELAS	KELAS VIIA	KELAS VIIA	KELAS VIIA
----	--------	--	------------	------------	-------	------------	------------	------------

RI	M K E	WAKTU					VIIA								
			MAPE L	G R	MAPE L	G R	MAP EL	G R	MAPE L	G R	MAPE L	G R	MAP EL	GR	
I S N I N	-	07.00-08.00	UPACARA BENDERA												
	1	08.00-08.35	BIN	05	MTK	17	AQD	20	BAR	14	SKI	26	BIO	29	
	2	08.35-09.10	BIN	05	MTK	17	AQD	20	BIG	22	SKI	26	BIO	29	
	3	09.10-09.45	BAR	08	GHD	24	KET	18	BIG	22	MTK	25	BAR	14	
	4	09.45-10.20	BIG	22	GHD	24	KET	18	QHD	07	MTK	25	IPS	10	
	-	10.20-10.50	ISTIRAHAT												
	5	10.50-11.20	BIG	22	BAR	08	IPS	13	GHD	07	BAR	14	IPS	10	
	6	11.20-11.50	IPS	10	BIG	22	IPS	13	SKI	26	BAR	29	BIN	05	
7	11.50.12.20	IPS	10	BIG	22	BAR	14	SKI	26	BIO	29	BIN	05		
8	12.20-13.10	SHOLAT BERJAMAAH													
S E L A S A	1	07.30-08.10	PJK	15	KWN	19	BIN	11	MTK	17	BAR	14	MLK	27	
	2	08.10-08.50	PJK	15	KWN	19	BIN	11	MTK	17	BAR	14	MLK	27	
	3	08.50-09.30	MTK	17	BIG	22	TIK	19	KES	24	MLK	27	KWN	20	
	4	09.30-10.10	MTK	17	BIG	22	TIK	19	KES	24	MLK	27	KWN	20	
	-	10.10-10.30	ISTIRAHAT												
	5	10.30-11.10	SKI	09	KES	18	IPS	13	KWN	19	BIG	22	MTK	25	
	6	11.10-11.50	SKI	09	KES	18	IPS	13	KWN	19	BIG	22	MTK	25	
	7	11.50.12.30	TIK	14	MLK	03	BIO	23	AQD	20	FIQ	02	BIG	22	
8	12.30-13.10	TIK	12	MLK	03	BIO	23	AQD	20	FIQ	02	BIG	22		
R A B U	1	07.30-08.10	BIN	05	MTK	17	PJK	15	BIN	11	BAR	25	BAR	14	
	2	08.10-08.50	BIN	05	MTK	17	PJK	15	BIN	11	BAR	25	BAR	14	
	3	08.50-09.30	QHD	24	PJK	15	BIN	11	BIG	22	MLK	28	AQD	06	
	4	09.30-10.10	GHD	24	PJK	15	BIN	11	BIG	22	MLK	28	AQD	06	
	-	10.10-10.30	ISTIRAHAT												
	5	10.30-11.10	BIG	22	AQD	28	KES	24	MTK	17	IPS	10	SKI	26	
	6	11.10-11.50	BIG	22	AQD	28	KES	24	MTK	17	IPS	10	SKI	26	
	7	11.50.12.30	FSK	21	IPS	10	SKI	26	BIO	23	QHD	07	MTK	25	
8	12.30-13.10	FSK	21	IPS	10	SKI	26	BIO	23	QHD	07	MTK	25		
K H A M I S	1	07.30-08.10	BIO	29	IPS	10	KN	19	BAR	14	PJK	15	BIN	05	
	2	08.10-08.50	BIO	29	IPS	10	KN	19	BAR	14	PJK	15	BIN	05	
	3	08.50-09.30	KES	18	TIK	14	BIG	22	PJK	15	KWN	20	KET	28	
	4	09.30-10.10	KES	18	TIK	14	BIG	22	PJK	15	KWN	20	KET	28	
	-	10.10-10.30	ISTIRAHAT												
	5	10.30-11.10	AQD	28	FIQ	18	GHD	07	PSK	21	BIG	22	IPS	10	
	6	11.10-11.50	AQD	28	FIQ	18	GHD	07	PSK	21	BIG	22	IPS	10	
	7	11.50.12.30	BAR	08	BIO	29	FIQ	04	IPS	13	BIN	05	FSK	21	
8	12.30-13.10	BAR	08	BIO	29	FIQ	04	IPS	13	BIN	05	FSK	21		
J U M A A T	1	07.25-07.25	MLK	03	BAR	08	MLK	17	TIK	19	FSK	21	QHD	07	
	2	07.50-08.25	MLK	03	BAR	08	MLK	17	TIK	19	FSK	21	QHD	07	
	3	08.25-09.00	FIQ	18	BIN	05	MTK	17	BIN	11	AQD	06	FIQ	02	
	4	09.00-09.35	FIQ	18	BIN	05	MTK	17	BIN	11	AQD	06	FIQ	02	
	-	09.35-09.55	ISTIRAHAT												
	5	09.55-10.30	KET	19	FSK	21	BAR	14	KET	18	KES	11	TIK	12	
6	10.30-10.05	KET	19	FSK	21	BAR	14	KET	18	KES	11	TIK	12		
S A B T U	-	07.30-08.10	SKJ												
	1	08.10-08.50	IPS	10	SKI	09	BIG	22	IPS	13	BIN	05	PJK	15	
	2	08.50-09.30	IPS	10	SKI	09	BIG	22	IPS	13	BIN	05	PJK	15	
	3	09.30-10.10	KWN	19	BIN	05	MTK	17	MLK	27	IPS	10	BIG	22	
	4	10.10-10.30	KWN	19	BIN	05	MTK	17	MLK	27	IPS	10	BIG	22	
	-	10.30-11.10	ISTIRAHAT												
5	11.10-11.50	MTK	17	KET	19	FSK	21	FIQ	04	MTK	12	KES	11		
6	11.50.12.30	MTK	17	KET	19	FSK	21	FIQ	04	MTK	12	KES	11		

KETERANGAN:

Kode Guru:	Kod Matapelajaran:
------------	--------------------

01- Drs Hatimsurya M Pdi	QHD : Quran Hadis
02- Suardi Hamzah S.Pdi	FIQ : Piqah
03- Pahlizar S.Ag	AGD : Al-Quran Hadis
04- M Jamil S.Pdi	SKI : Sejarah Kebudayaan Islam
05- Maimunah S.Pd	IPS : Ilmu Pendidikan Sosial
06- Eli Kasmi, A,Md	BIG : Bahasa Inggris
07- Nurhayanah A,Md	MTK : Matematik
08- Amir ,DJ, A.Md	KET : Ketrampilan
09- Dra. Rahmah. BN	BIO : Biologi
10- Tena Saventri, S.Pd	FSK : Fizik
11- Elpida, S.Pd	KES : Kesenian
12- Yusriza, S.Pd	PJK : Pendidikan Jasmani Kesehatan
13- Asma S.Pd	BAR : Bahasa Arab
14- M. Khairan, S.PdI	TIK : Tekno Info Komputer (teknologi maklumat)
15- M. Farid	MLK : Mulok
16- H. Sibawaih	BIN : Bahasa Indonesia
17- Surya Yenti S.Pd	KWN : Kewarganegaran
18- Yefniarti S.Ag	
19- Juni Asmita S.Pd	
20- Sarjan S.Ag	
21- Ahmad Nursadi S.Pd	
22- Arif S.Pd	
23- Julismi S.Pd	
24- Noverma S.Ag	
25- Yuspek Hendri	
26- Jayusman S.Hi	
27- Imran Rosadi S.Hi	
28- Aipitri S.Ag	
29- Sukma S.Pd	

Koto Dian , 15 Juli 2009
Wakil Bidang Akademik

SUARDI HAMZAH S.Pdi
NIP. 1956014 1989031 001

LAPORAN KEADAN SISWA,PEGAWAI, GEDUNG DAN LOKASI MTsN KOTO
DIAN PULAU TENGAH. KERINCI. TAHUN 2009/2010

MURID		Ruang / Bangunan	Jumlah / buah
I = L : 21 P : 17 Jml : 38		01- Ruang Belajar Teori	9
II = L : 16 P : 14 Jml : 30		02- Ruang Kepala Sekolah	1
III = L : 23 P : 16 Jml : 39		03- Ruang Guru	1
Jumlah L : 60 P : 47 Jml : 107		04- Ruang Tata Usaha	1
PEGAWAI MADRASAH		05- Perpustakaan	1
	Jumlah	06- Ruang Labor IPA	1
Kepala Madrasah	1	07- Ruang Labor Bahasa	1
Wakil Kepala Madrasah	4	08- Ruang Ketrampilan	1
Guru PNS	19	09- Ruang Olahraga	1
Guru Honorer	5	10- Ruang Aula	1
Pegawai Pejabat	4	11- Musalla	1
Pegawai Tidak Tetap	1	12- Ruang OSIS	1
Pengurus / Penjaga	1	13- Ruang UKS	1
Pengurus Kantin	3	14- Bilik Air	6
Jumlah	38	15- Kantin	1
MULOK yang dilaksanakan			
	Jumlah		
1- Budi Daya Ikan	48 Kolam		
2- Kebun Sekolah	3600 M2		
TANAH			
1- Luas Bangunan		2,867 M2	
2- Luas Padang		6,053 M2	
3- Luas Kebun		3,600 M2	
4- Luas Lain-lain Tanah		4,400 M2	
Jumlah		16,920 M2	

Koto Dian , 15 Juli 2009
Kepala Madrasah

Drs HATIM SURYA M Pdi
NIP. 19631231 199401 1 006

SURAT KEPUTUSAN KEPALA MTsN KOTO DIAN PULAU TENGAH

NOMBOR: MTsN.05.01.04/ PP.00.5/108/2009

TENTANG

PEMBAHAGIAN TUGAS GURU DALAM KEGIATAN PROSES BELAJAR
MENGAJAR, BIMBINGAN DAN KOUNSELING SERTA TUGAS TAMBAHAN
PADA SEMESTER I (GANJIL) TAHUN PELAJARAN 2009 /2010

Menimbang:

- a. BahAwa dalam rangka melancarkan Proses Belajar Mengajar pada MTsN Koto Dian Pulau Tengah, perlu ditetapkan pembahagian tugas guru.
- b. Bahwa saudara yang tercantum dalam lampiran Surat Keputusan ini dianggap cakap dan mampu untuk melaksanakan tugas yang dimaksud.

Mengingat :

- a. Undang-Undang Nombor 20 Tahun 2003
- b. Peraturan Pemerintah Nombor 19 Tahun 2005
- c. Peraturan pemerintah Nombor 29 Tahun 1990
- d. Peraturan Pemerintah Nombor 38 Tahun 1992
- e. Peraturan Pemerintah Nombor 16 Tahun 1994
- f. Keputusan Menteri Agama Nombor 370 dan 373 Tahun 1993
- g. Keputusan Menteri Pendidikan Nombor 84 Tahun 1993
- h. Keputusan Menteri Pendidikan dan Kebudayaan Nombor 0489/U/1992
- i. Surat Edaran Dirjen Kelembagaan Agama Islam Departemen Agama Reublik Indonesia Nomor: DT.II.I/PP.01/1/ED/381/2002
- j. Hasil Rapat Kerja Madrasah Awal Tahun Pelajaran 2009/2010 tanggal 06 juli 2009

MEMUTUSKAN

Menetapkan :

- a. Pembahagian Tugas Guru dalam Kegiatan Belajar Mengajar atau Bimbingan Konseling serta Tugas Tambahan Semester I (ganjil) Tahun Pelajaran 2009/2010 seperti yang tercantum dalam lampiran I.II.III.IV dan V Surat Keputusan ini.
- b. Masing-masing Guru melaporkan pelaksanaan tugasnya kepada Kepala Sekolah secara tertulis dan berkala.
- c. Surat ini berlaku sejak tanggal yang ditetapkan sampai adanya pembatalan dan akan diperbaiki kembali apabila terdapat kekeliruan pada waktu penetapan.
- d. Surat keputusan ini di berikan kepada yang bersangkutan untuk di maklumi dan dilaksanakan dengan baik serta penuh tanggungjawab.

Ditetapkan di : Koto Dian

Pada tanggal : 06 juli 2009 M

13 Rajab 1430 H

Kepala Madrasah,

Drs HATIM SURYA M Pdi

NIP. 19631231 199401 1 006

Lampiran I : Surat Keputusan Kepala MTsN Koto Dian Pulau Tengah

Tanggal : 06 Juli 2009

Nombor : MTs.05.01.4/KP.00.6/ /2009

Tentang :

Pembahagian Tugas PBM Guru Tahun Pelajaran 2009/2010

NO	NAMA	PNS	PENDIDIKAN	JURUSAN	MATA PELAJARAN
1	Drs Hatimsurya M Pdi	PNS	S2	MPI	BIOLOGI

2	Dra Rahmah. BN	PNS	S1	PAI	SKI
3	Eli Kasmi A.Md	PNS	DIII	PAI	AQD
4	H. Sibawaih	PNS	DII	MTK	MTK
5	Maimunah S.Pd	PNS	SI	B.IN	B.IN
6	Nurhayannah A.Md	PNS	DIII	PAI	QHD
7	Amir DJ A,Md	PNS	DIII	PAI	B.A
8	Suardi Hamzah S.Pdi	PNS	SI	PAI	FIGIH
9	M Jamil S.Pdi	PNS	SI	PAI	FIGIH
10	Yusrizal S.Pd	PNS	SI	IPS	TIK
11	Pahlizar S.Ag	PNS	SI	PAI	MULOK
12	Elpida S.Pd	PNS	SI	B.IN	B.IN
13	Tena Seventi S.Pd	PNS	SI	IPS	IPS
14	Asma S.Pd	PNS	SI	IPS	IPS
15	M.Khairan S.Pd	PNS	SI	PAI	B.A / TIK
16	Surya Yenti S.Pd	PNS	SI	MTK	MTK
17	Sarjan S.Pd	PNS	SI	PAI	AQD / PPKN
18	Yefniarti S.Pd	PNS	SI	PAI	FIQIH / KES
19	Juni Asmita S.Pd	PNS	SI	IPS	PPKN / TIK
20	A. Nusardi S.Pd	PNS	SI	IPA	FISIKA
21	Sukma S.Pd	PNS	SI	IPA	BIOLOGI
22	Noverma S.Pd	PNS	SI	PAI	QHD / KES
23	Arif S.Pd	PNS	SI	B.ING	B. ING
24	M. Farid S.Pd	PNS	SMTA	PENJASKES	PENJASKES
25	M Syafii Razak BA	PNS	DIII	SARIAH	-
26	Wazir	PNS	SLTP	-	-
27	M Kadri S.Pd	PNS	SMTA	-	-
28	Julismi S.Pd	-	SI	IPA	BIOLOGI
29	Yuspek Hendri	-	PGSMTP	MTK	MTK
30	Jayusman S.Pd	-	SI	PAI	SKI
31	Imron Rosadi S.Pd	-	SI	PAI	MULOK
32	Aifitri S.Ag	-	SI	PAI	AQD/ KETRAM
33	Joni Wadesra SE	-	SI	EKONOMI	-

Keterangan :

- S2 : Sarjana Tingkat Dua
SI : Sarjana Tingkat Satu
DIII : Diploma Tingkat Tiga
DII : Diploma Tingkat Dua
PGSMTP : Sekolah Guru Sekolah Menengah Tetap Pertama
SMTA : Sekolah Menengah Tetap Atas

Keterangan :

MPI	Manajemen Pendidikan Islam
PAI	Pendidikan Agama Islam
MTK	Matematik
B.IN	Bahasa Inggeris
IPS	Ilmu Pendidikan Sosial

IPA	Ilmu Pendidikan Alam
KES	Kesenian
PENJASKES	Pendidikan Jasmani Kesehatan
SKI	Sejarah Kebudayaan Islam
AQD	Aqidah Akhlak
B.A	Bahasa Arab
TIK	Tekno Infors Komputer (teknologi maklumat)
PPKN	Pendidikan Kewarganegaraan
KETRAM	Ketrampilan

Koto Dian , 15 Juli 2009
Kepala Madrasah

Drs HATIM SURYA M Pdi
NIP. 19631231 199401 1 006

Lampiran II : Surat Keputusan Kepala MTsN Koto Dian Pulau Tengah
Tanggal : 06 Juli 2009
Nombor : MTs.05.01.4/KP.00.6/ /2009
Tentang :
Pangkatkatan Wakil Kepala Madrasah Tahun Pelajaran 2009/2010

NO	NAMA	PANGKAT/GOLON GAN	JAWATAN	KET
1	Suardi Hamzah S.Pdi	Pembina / IVa	Wakil Bid Akademik	= 12 Jam PBM
2	Pahlizar S.Ag	Pembina / IIIc	Wakil Bid Kesiswaan	= 12 Jam PBM
3	M Jamil S.Pdi	Pembina / IVa	Wakil Bid Humas	= 12 Jam PBM
4	Eli Kasmi A.Md	Pembina / IVa	Wakil Bid Bangletari	= 12 Jam PBM

Koto Dian , 15 Juli 2009
Kepala Madrasah

Drs HATIM SURYA M Pdi
NIP. 19631231 199401 1 006

Lampiran III : Surat Keputusan Kepala MTsN Koto Dian Pulau Tengah
Tanggal : 06 Juli 2009
Nombor : MTs.05.01.4/KP.00.6/ /2009
Tentang :

Penunjukan / Penetapan Wali Kelas Tahun Pelajaran 2009/2010

N0	NAMA	PANGKAT/GOLON GAN	JAWATAN	KET
1	Juni Asmita S.Pd	Penata Muda / III.a	Wali Kelas I.A	= 8 Jam PBM
2	Tena Seventi S.Pd	Penata Muda TK.I / III.b	Wali Kelas I.B	= 8 Jam PBM
3	Yefniarti S.Pd	Penata Muda / III.a	Wali Kelas II.A	= 8 Jam PBM
4	Surya Yenti S.Pd	Penata Muda / III.a	Wali Kelas II.B	= 8 Jam PBM
5	Asma S.Pd	Penata Muda / III.a	Wali Kelas III.A	= 8 Jam PBM
6	Elpida S.Pd	Penata Muda / III.a	Wali Kelas III.B	= 8 Jam PBM

Koto Dian , 15 Juli 2009
Kepala Madrasah

Drs HATIM SURYA M Pdi
NIP. 19631231 199401 1 006

Lampiran IV : Surat Keputusan Kepala MTsN Koto Dian Pulau Tengah

Tanggal : 06 Juli 2009

Nombor : MTs.05.01.4/KP.00.6/ /2009

Tentang :

Penunjukan / Penetapan Pembina & Laporan Tahun Pelajaran
2009/2010

N0	NAMA	PANGKAT/GOLON GAN	JAWATAN	KET
1	Dra Rahmah. BN	Pembina / IV.a	Pembina Keagamaan	= 6 Jam PBM
2	M.Khairan S.Pd	Penata Muda TK.I / III.b	Pembina Keagamaan	= 6 Jam PBM
3	Imron Rosadi S.Pd	GHT	Pembina Keagamaan	= 6 Jam PBM
4	Yusrizal S.Pd	Penata Muda / III.c	Pembina LCC Pembina Pramuka PA	= 6 Jam PBM = 6 Jam PBM
5	Juni Asmita S.Pd	Penata Muda / III.a	Pembina Pramuka PI	= 6 Jam PBM
6	M. Farid S.Pd	Penata Muda / II.a	Pembina OSIM & Olah raga	= 12 Jam PBM
7	Elpida S.Pd	Penata Muda TK.I / III.b	Pembina Kesenian	= 6 Jam PBM
8	Noverma S.Pd	Penata Muda / III.a	Pembina Kesenian	= 6 Jam PBM
9	A. Nusardi S.Pd	Pengata TK.I / III.d	Kepala Laboran	= 12 Jam PBM
10	Sukma S.Pd	Penata Muda / III.a	Staf Laboran	= 6 Jam PBM
11	Julismi S.Pd	GHT	Stap Laboran	= 6 Jam PBM
12	Asma S.Pd	Penata Muda / III.a	Pembina UKS	= 6 Jam PBM
13	Yefniarti S.Pd	Penata Muda / III.a	Pembina UKS	= 6 Jam PBM
14	Aipitri S.Ag	GHT	Pembina UKS	= 6 Jam PBM
15	Maimunah S.Pd	Pembina / IV.a	Kepala Perpustakaan	= 12 Jam PBM
16	Nurhayannah A.Md	Pembina / IV.a	Staf Perpustakaan	= 6 Jam PBM

17	Sarjan S.Pd	Penata Muda / III.a	Staf Perpustakaan	= 6 Jam PBM
18	Surya YentiS.Pd	Penata Muda / III.a	Pembina LCC	= 6 Jam PBM
19	Arif S.Pd	Penata Muda / III.a	Pembina LCC	= 6 Jam PBM
20	M. Jamil S.Pdi	Pembina / IV.a	Pembina Koperasi	= 6 Jam PBM
21	Eli Kasmi A.Md	Penata Muda TK.I / III.b	Pembina Koperasi	= 6 Jam PBM
22	Tena Seventi S.Pd	Penata Muda TK.I / III.b	Pembina Koperasi	= 6 Jam PBM
23	Jayusman S.Pd	GHT	Pembina Koperasi	= 6 Jam PBM

Koto Dian , 15 Juli 2009
Kepala Madrasah

Drs HATIM SURYA M Pdi
NIP. 19631231 199401 1 006

Lampiran V : Surat Keputusan Kepala MTsN Koto Dian Pulau Tengah
Tanggal : 06 Juli 2009
Nombor : MTs.05.01.4/KP.00.6/ /2009
Tentang :
Penunjukan Guru Piket Tahun Pelajaran 2009/2010

NO	NAMA	PANGKAT/GOLONGAN	KET
1	Dra Rahmah. BN	Pembina / IV.a	= 4 Jam PBM
2	Nurhayannah A.Md	Pembina / IV.a	= 4 Jam PBM
3	Maimunah S.Pd	Pembina / IV.a	= 4 Jam PBM
4	Elpida S.Pd	Penata Muda TK.I / III.b	= 4 Jam PBM
5	Tena Seventi S.Pd	Penata Muda TK.I / III.b	= 4 Jam PBM
6	Asma S.Pd	Penata Muda / III.a	= 4 Jam PBM
7	Yusrizal S.Pd	Penata Muda / III.c	= 4 Jam PBM
8	Muhammad Khairan S.Pd	Penata Muda TK.I / III.b	= 4 Jam PBM
9	Muhammad Farid S.Pd	Pengatur Muda TK.I / II.a	= 4 Jam PBM
10	Surya YentiS.Pd	Penata Muda / III.a	= 4 Jam PBM
11	Yefniarti S.Pd	Penata Muda / III.a	= 4 Jam PBM
12	Juni Asmita S.Pd	Penata Muda / III.a	= 4 Jam PBM
13	Ahmad Nusardi S.Pd	Penata Muda / III.a	= 4 Jam PBM
14	Sarjan S.Pd	Penata Muda / III.a	= 4 Jam PBM
15	Sukma S.Pd	Penata Muda / III.a	= 4 Jam PBM
16	Noverma S.Pd	Penata Muda / III.a	= 4 Jam PBM
17	Arif S.Pd	Penata Muda / III.a	= 4 Jam PBM
18	Julismi S.Pd	Penata Muda / III.a	= 4 Jam PBM
19	Jayusman S.Pd	Penata Muda / III.a	= 4 Jam PBM
20	Imron Rosadi S.Pd	GHT	= 4 Jam PBM
21	Yuspek Hendri	GHT	= 4 Jam PBM
22	Aipitri S.Ag	GHT	= 4 Jam PBM

Koto Dian , 15 Juli 2009
Kepala Madrasah

Drs HATIM SURYA M Pdi
NIP. 19631231 199401 1 006

SUMBER : Data Organisasi Pentadbiran MTsN Koto Dian Pulau Tengah Pelajaran 2009-
2010