

Temuduga

Individu	Tarikh	Masa
Y.Bhg. Dato' Hj. Emran Kadir Dialog Bersama YDP MPPJ Dengan Deligasi Walikota Medan Sempena Workshop Pengurusan Perkotaan Indonesia-Malaysia 1	23 Mac 2001	10.00 – 12.30
En. Muhammad Amir Idris Penolong Akauntan MPSJ	12 Julai 2001 21 Sept 2001	10.35 – 12.40 10.30 – 11.45
Pn. Hjh. Sa'adiyah Kasiman Tim. Pengarah Perbendaharaan MPPJ	7 Ogos 2001 19 Sept 2001	10.00 – 12.15 09.30 – 10.15
Pn. Faiwos Abd Hamid Pegawai Perancang Bandar MPPJ	19 Sept 2001	08.30 – 09.20
En. Aznan Hj Hassan Pengurusan Korporat MPPJ	19 Sept 2001	10.30 – 11.15
Pn. Rohana Jabatan Perancangan Bandar MPSJ	21 Sept 2001	12.00 – 12.30
En. Ismail Pembantu Teknik Jabatan Perancangan Bandar MPSJ	24 Sept 2001	10.45 – 11.30

Internet

<http://www.adk.net/adk>
<http://www.autopark.com/>
<http://www.duncanparking.com/>
<http://www.emsa-technik.com/>
<http://www.federalapd.com/>
<http://www.ihs.nl/>
<http://www.kpkt.gov.my/>
<http://www.mppj.gov.my/>
<http://www.mpsj.gov.my/>
<http://www.statistic.gov.my/>
<http://www.tugi.apdip.net/>
<http://www.ventek-intl.com/>

Multimedia

CD Microsoft Encarta' 95, The Complete Interactive Multimedia Encyclopedia.

APENDIKS A

Borang Soal Selidik Sistem Pengurusan Letak Kereta

No. Siri _____

Kawasan MPPJ No. _____ MPSJ No. _____

Bahagian A		Sosio-ekonomi			
1. Jantina	Lelaki <input type="checkbox"/>	Perempuan	<input type="checkbox"/>		
2. Pekerjaan	Kerajaan <input type="checkbox"/>	Swasta	<input type="checkbox"/>	Sendiri	<input type="checkbox"/>
	Surirumah <input type="checkbox"/>	Pelajar	<input type="checkbox"/>	Tiada	<input type="checkbox"/>
	Lain-lain (Nyatakan) _____				
3. Pendapatan	< 1000 <input type="checkbox"/>	1001 – 1999	<input type="checkbox"/>	2000 – 2999	<input type="checkbox"/>
	3000 – 3999 <input type="checkbox"/>	4000 – 4999	<input type="checkbox"/>	> 5000	<input type="checkbox"/>
4. Taraf Pendidikan	PMR <input type="checkbox"/>	SPM	<input type="checkbox"/>	STPM	<input type="checkbox"/>
	IPT/Universiti <input type="checkbox"/>				

Bahagian B		Kepenggunaan & Penyediaan			
5. Tujuan Perjalanan	Membeli <input type="checkbox"/>	Kerja	<input type="checkbox"/>	Rekreasi	<input type="checkbox"/>
	Belah Peribadi <input type="checkbox"/>	Perkhidmatan	<input type="checkbox"/>	Pemunggalan	<input type="checkbox"/>
Lain-lain (Nyatakan) _____					
6. Tempoh Parking	< ½ jam <input type="checkbox"/>	½ - 1jam	<input type="checkbox"/>	2-3 jam	<input type="checkbox"/>
	4-5 jam <input type="checkbox"/>	6-8 jam	<input type="checkbox"/>	> 8 jam	<input type="checkbox"/>
7. Bilangan Petak	Berlebihan <input type="checkbox"/>	Mencukupi	<input type="checkbox"/>	Tidak Cukup	<input type="checkbox"/>
	Sangat Tidak Mencukupi <input type="checkbox"/>				
8. Saiz Petak	Besar <input type="checkbox"/>	Sesuai	<input type="checkbox"/>	Kecil	<input type="checkbox"/>
9. Warna Garisan	Terang <input type="checkbox"/>	Pudar	<input type="checkbox"/>	Tiada	<input type="checkbox"/>
10. Jenis/bentuk Petak (L, I, 90°, 60°, 40°)	Sesuai <input type="checkbox"/>	Tidak Sesuai	<input type="checkbox"/>		
11. Halangan (in/out)	Kerap <input type="checkbox"/>	Sesekali	<input type="checkbox"/>	Tiada	<input type="checkbox"/>
12. Jenis Halangan	Aliran Trafik <input type="checkbox"/>	Kenderaan Lain (Di Tepi/ Belakang)	<input type="checkbox"/>	Objek Lain	<input type="checkbox"/>
	Lain-lain (Nyatakan) _____				
13. Jenis Turapan	Tar <input type="checkbox"/>	Simen	<input type="checkbox"/>	Tiada Turapan	<input type="checkbox"/>
14. Kualiti Turapan	Baik <input type="checkbox"/>	Sederhana	<input type="checkbox"/>	Buruk	<input type="checkbox"/>
15. Penyelenggaraan	Baik <input type="checkbox"/>	Sederhana	<input type="checkbox"/>	Lemah	<input type="checkbox"/>

Bahagian C**Sistem**

Sila jawab satu sub-bahagian sama ada C.i atau C.ii mengikut kawasan anda di soal selidik.

C.i. Sistem Bayar & Peraga (MPPJ)

Asas Penyediaan Sistem	Sgt. Sesuai	Sesuai	Tidak Sesuai	Sgt. Tidak Sesuai
16. Kadar Bayaran	1	2	3	4
17. Lokasi Meter	1	2	3	4
18. Bilangan Meter	1	2	3	4

Kaedah Penggunaan	Sgt. Mudah	Mudah	Susah	Sgt.Susah
19. Mendapatkan Meter	1	2	3	4
20. Guna Duit Siling	1	2	3	4
21. Masukkan No. Plat	1	2	3	4
22. Dapatkan Tiket	1	2	3	4
23. Menuju ke Kereta	1	2	3	4
24. Pamerkan Tiket	1	2	3	4

Halangan Kepada Mutu Sistem	Sgt. Kerap	Kerap	Jarang	Tidak Pernah
25. Kerosakan	1	2	3	4
26. Vandelisme	1	2	3	4
27. Siling Penuh	1	2	3	4
28. Tiket Habis	1	2	3	4
29. Salah Cetak	1	2	3	4

30. Komen Lain

Kelebihan _____
Kekurangan _____

C.ii. Sistem Kupon (MPSJ)

Asas Penyediaan Sistem Kupon	Sgt. Sesuai	Sesuai	Tidak Sesuai	Sgt. Tidak Sesuai
16. Kadar Bayaran	1	2	3	4
17. Lokasi Ajen Kupon	1	2	3	4
18. Bilangan Ajen	1	2	3	4

Kaedah Penggunaan	Sgt. Mudah	Mudah	Susah	Sgt. Susah
19. Dapatkan Kupon Semasa	1	2	3	4
20. Dapatkan Kupon Utk Guna Masa Depan	1	2	3	4
21. Tukaran Duit/Siling	1	2	3	4
22. Menuju Ke Kereta	1	2	3	4
23. Setup Kupon	1	2	3	4
24. Pamerkan Kupon	1	2	3	4

Halangan Kepada Mutu Sistem	Sgt. Kerap	Kerap	Jarang	Tidak Pernah
25. Agen Tiada	1	2	3	4
26. Susah Tukar Duit	1	2	3	4
27. Kupon Mudah Rosak	1	2	3	4
28. Kupon Habis	1	2	3	4
29. Salah Cetak	1	2	3	4

30. Komen Lain

Kelebihan _____
Kekurangan _____

Bahagian D		Penguatkuasaan				
31. Bilangan Penguatkuasa	Lebih	<input type="checkbox"/>	Cukup	<input type="checkbox"/>	Tidak Cukup	<input type="checkbox"/>
32. Komunikasi Dengan Pengguna	Baik	<input type="checkbox"/>	Sederhana	<input type="checkbox"/>	Buruk	<input type="checkbox"/>
33. Mengkompaun	Melampau	<input type="checkbox"/>	Tegas	<input type="checkbox"/>	Lemah	<input type="checkbox"/>
34. Sikap	Garang	<input type="checkbox"/>	Tolak Ansur	<input type="checkbox"/>	Sambil Lewa	<input type="checkbox"/>
35. Keberadaan Penguat Kuasa di Lokasi	Sentiasa	<input type="checkbox"/>	Kadang-kadang	<input type="checkbox"/>	Tiada	<input type="checkbox"/>

Bahagian E		Pengurusan Am		
36. Tahukah anda yang pengurusan parking di sini telah diswastakan ?	Ya	<input type="checkbox"/>	Tidak	<input type="checkbox"/>
37. Adakah anda bersetuju pengurusan parking diswastakan ?	Ya	<input type="checkbox"/>	Tidak	<input type="checkbox"/>
38. Pada pandangan anda secara keseluruhannya adakah sistem pengurusan parking di sini Cepak (efficient) dan Berkesan (effective)	Ya	<input type="checkbox"/>	Tidak	<input type="checkbox"/>
39. Sudah berjayakah PBT menyediakan dan mengurus infrastruktur parking di sini?	Ya	<input type="checkbox"/>	Tidak	<input type="checkbox"/>

Terima kasih di atas kesudian tuan/puan meluangkan masa dan memberikan kerjasama.

ABDUL RAZAK BIN SHAHBUDIN
Rancangan Pengajian Perbandaran & Perancangan
(Urban Studies & Planning Program)
Universiti Malaya.
03-79675702/013-3967810

APENDIKS B

Contoh Tiket Sistem Bayar dan Peraga MPPJ

Hadapan

SWASTAPARK SDN. BHD. (425370-W)	NO. KERETA / MESIN		WAKTU TAMAT	
	8864 0655		09:48 PG	
SWASTAPARK PARK	23/07/01		0.60 08:48 PG	
	TARIKH	BAYARAN	WAKTU BAYARAN	
1729		TERMASUK 8% CUKAI PERKHIDMATAN MAJLIS PERBANDARAN PETALING JAYA		

PERATURAN DAN ARAHAN KEPADA PENGGUNA

1. Setiap kenderaan hendaklah mempamerkan tiket bayar dan peraga semasa kenderaan diletakkan di dalam petak letak kereta.
2. Setiap kenderaan yang diletakkan di dalam petak letak kereta perlu mempamerkan tiket bayar dan peraga yang sah.
3. Sila pameran tiket ini pada papan pemuka kereta anda untuk pemeriksaan. Pastikan tiket dipamer dan diletakkan di tempat yang mudah dilihat dan tidak dihalang oleh benda-benda lain yang menyebabkan butir-butir tidak dapat dilihat.
4. Tiket ini dicatat nombor pendaftaran kereta, lanya tidak boleh dipindah milik.
5. Semua butir-butir yang dicatat di tiket bayar dan peraga tidak boleh dipinda, dipadam atau ubahsua.

(Perintah 5 (2) Perintah Lalulintas (Peruntukan Mengenai Tempat Letak Kereta) Petaling Jaya 1992)

**KERJASAMA ANDA AMAT KAMI HARGAI DAN
DIUCAPKAN TERIMA KASIH**

Belakang

APENDIKS C

Contoh Kupon Letak Kereta MPSJ



MAJLIS PERBANDARAN SUBANG JAYA
 Perintah Pengangkutan Jalan (Peruntukan Mengenai
 Tempel Letak Kereta) (Majlis Perbandaran Subang Jaya) 1999

ARAHAN

1. TEBUK DAN KOYAKKAN BULATAN BAGI TAHUN, BULAN, HARI, JAM DAN MINIT.
 2. PAMERKAN KUPON DI SEBELAH CERMIN TINGKAP ATAU PERMUKAAN HADAPAN KERETA (DASHBOARD)

**KUPON LETAK
KERETA
MENGIKUT JAM**

A 7138250

TAHUN			YEAR			
20 01			20			
BULAN			MONTH			
1	2	3	4	5	6	
7	8	9	10	11	12	
HARI			DAY			
1	2	3	4	5	6	7
8	9	10	11	12	13	14
15	16	17	18	19	20	21
22	23	24	25	26	27	28
29	30	31				
JAM			HOUR			
PAGI			PETANG			
8	9	10	1	2	3	
12	1	2	3	4	5	
4	5	6	7			
MINIT			MINUTE			
00	05	10	15	20	25	
30	35	40	45	50	55	

50sen

Termasuk 2% Sokol Perkhidmatan

sejam atau sebahagian darinya



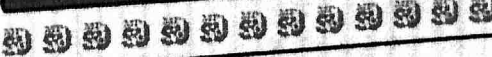

256

APENDIKS D

Senario Pemakaian Sistem Bayar dan Peraga MPPJ



Penguatkuasaan 'wheel clamping'



Penguatkuasaan 'HandHeld'



Meter Bayar dan Peraga

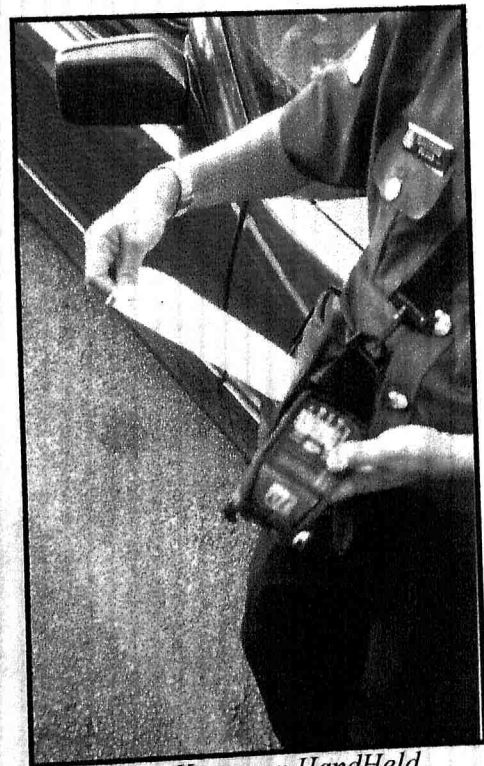

Notis Kompaun HandHeld

APENDIKS E

Senario Pemakaian Sistem Kupon MPSJ

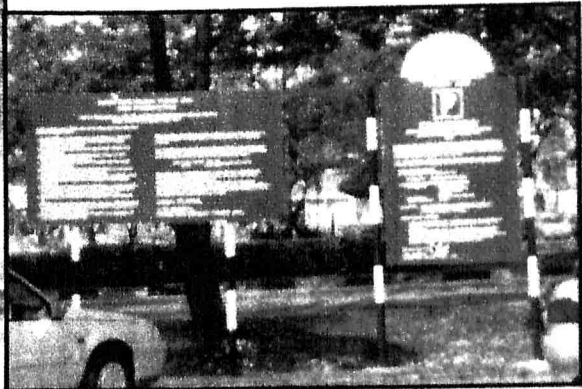

Agen Jualan Kupon MPSJ/Swasta Park

Notis Pemakaian Sistem Kupon MPSJ

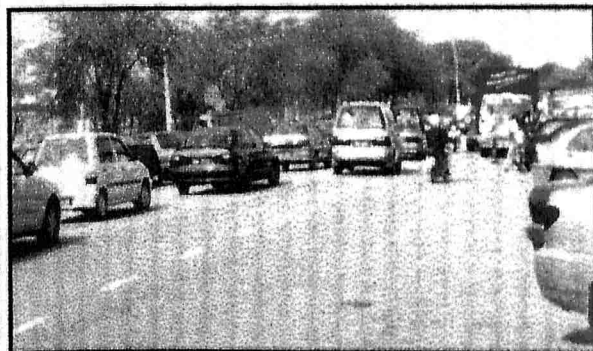
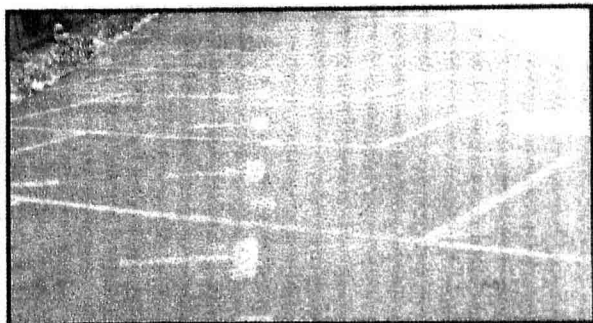
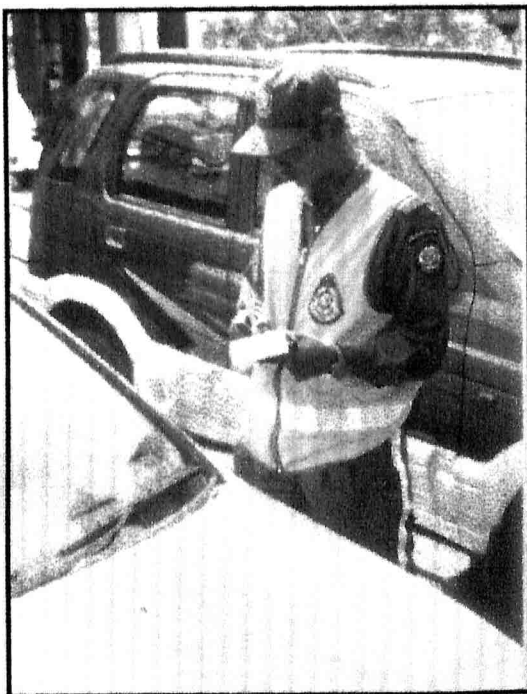

Penguatkuasaan Manual MPSJ

*Keadaan Tapak dan Lalulintas
Di Kawasan MPSJ*