

LAMPIRAN

**BORANG SOAL SELIDIK
DISERTASI SARJANA USULUDDIN
AKADEMI PENGAJIAN ISLAM
UNIVERSITI MALAYA
KUALA LUMPUR**

**OLEH
MAISARAH BINTI ABDUL SALAM ✓**

Mahasiswa merupakan sebahagian daripada golongan belia yang menjadi harapan untuk merealisasikan wawasan yang sering diwar-warkan oleh pimpinan negara dan rakyat Malaysia. Oleh itu seharusnya pelbagai persediaan perlu dilengkapkan oleh mahasiswa sebelum menghadapi cabaran sebenar dunia kerjaya dan kehidupan bermasyarakat. Sehubungan dengan itulah penyelidik merasakan tertarik untuk mengkaji salah satu aktiviti khidmat masyarakat yang dianjurkan oleh Persatuan Mahasiswa Universiti Malaya (PMUM). Ini adalah untuk melihat dengan lebih dekat lagi apakah matlamat dan visi sebenar mengadakan program kemasyarakatan ini hinggan pada lazimnya ia merupakan projek utama di seluruh universiti baik melalui anjuran persatuan induk, anak negeri mahupun kolej kediaman.

Oleh itu soal selidik ini dilakukan bertujuan untuk mendapatkan maklum balas dari peserta yang merupakan responden utama dalam penyelidikan ini sepanjang menyertai Program Perkampungan Kekeluargaan 2001 atau lebih dikenali sebagai Operasi Khidmat Masyarakat (OPKIM) sejajar dengan temanya "Kebersamaan Mahasiswa Membentuk Perpaduan Masyarakat".

PANDUAN MENJAWAB BORANG SOAL SELIDIK

1. Penyelidikan ini adalah bertujuan untuk penyediaan disertasi yang telah ditetapkan oleh Bahagian Pengajian Usuluddin, Akademi Pengajian Islam, Universiti Malaya sebagai sebahagian daripada syarat untuk memperolehi Ijazah Sarjana Usuluddin.
2. Saudara/I telah dipilih sebagai responden untuk tujuan penyelidikan ini.
3. Segala jawapan adalah berdasarkan kepada kejujuran dan keikhlasan anda. Penuhilah jawapan anda tanpa dipengaruhi oleh mana-mana pihak.
4. Latar belakang dan segala maklumat yang diberikan oleh anda adalah menjadi rahsia penyelidik.
5. Sehubungan dengan itu kerjasama dari saudara/I, saya dahului dengan ucapan terima kasih.

BAHAGIAN A
LATAR BELAKANG RESPONDEN

Sila bulatkan jawapan anda

- | | | | |
|----|------------------|---|---|
| 1. | Jantina | : | 1. Lelaki
2. Perempuan |
| 2. | Umur | | 1. 18-19 tahun
2. 20-21 tahun
3. 22-24 tahun
4. 25 ke atas |
| 3. | Etnik | : | 1. Melayu
2. Cina
3. India
4. Lain-lain |
| 4. | Tahap Pengajian | | 1. Awal
2. Pertengahan
3. Akhir |
| 5. | Bidang Pengajian | | 1. Sains
2. Sastera Ikhtisas
3. Sastera |

BAHAGIAN B
**FAKTOR-FAKTOR PENDORONG PENGLIBATAN MAHASISWA DALAM
PROGRAM PERKAMPUNGAN KEKELUARGAAN**

Sila bulatkan mengikut skala berikut:

1. Sangat Setuju 2. Bersetuju 3. Kurang Setuju 4. Sangat Tidak Setuju

6. Anda menyertai Program Perkampungan Kekeluargaan dengan kehendak sendiri / minat sepenuhnya tanpa dipengaruhi oleh mana-mana pihak?

1 2 3 4

7. Anda mengikuti program ini dengan kehendak sendiri/ minat tetapi turut didorong oleh pengaruh rakan walaupun sedikit.

1 2 3 4

8. Anda melibatkan diri dalam aktiviti ini atas dasar kesedaran peranan mahasiswa sebagai perantara dan saluran dalam menghubungkan masyarakat dengan pihak pentadbiran.

1 2 3 4

9. Anda menyertai aktiviti ini atas kesedaran sendiri untuk melihat secara realiti suasana dan permasalahan kemiskinan yang sentiasa dikaitkan dengan masyarakat luar bandar dalam pembangunan negara.

1 2 3 4

BAHAGIAN C
TAHAP KEPUASAN TERHADAP PENGISIAN AKTIVITI-AKTIVITI
DALAM PROGRAM PERKAMPUNGAN KEKELUARGAAN

Sila bulatkan mengikut skala berikut:

- | | | |
|--------------------|--------------|---------------------|
| 1. Amat Memuaskan | 2. Memuaskan | 3. Kurang memuaskan |
| 4. Tidak memuaskan | | |

10. Apakah penilaian anda terhadap pelaksanaan aktiviti-aktiviti tersebut semasa mengikuti Program Perkampungan Kekeiuargaan?

a) Bengkel Motivasi

1 2 3 4

b) Kelas Agama dan Fardu 'Ain (KAF'A)

1 2 3 4

c) Pameran dan Jualan

1 2 3 4

d) Sukaneka

1 2 3 4

e) Kenduri Sekampung

1 2 3 4

f) Gotong-royong

1 2 3 4

g) Forum Perdana

1 2 3 4

h) Ziarah dan Ramah Mesra

1 2 3 4

j) Malam Seribu Kenangan

1 2 3 4

BAHAGIAN D
KEBERKESANAN PROGRAM PERKAMPUNGAN KEKELUARGAAN
TERHADAP MAHASISWA

Sila bulatkan mengikut skala berikut:

1. Sangat Bersetuju 2. Bersetuju 3. Kurang Bersetuju
4. Tidak Setuju

11. Program ini dapat dijadikan sebagai persediaan untuk kehidupan bermasyarakat kelak.

1 2 3 4

12. Melalui program ini dapat melatih mahasiswa berorganisasi dengan lebih baik untuk persediaan sebagai pemimpin kelak.

1 2 3 4

13. Melalui program ini juga dapat mendekatkan diri mahasiswa dengan masyarakat luar.

1 2 3 4

14. Melalui program ini anda dapat mendalami masalah masyarakat setempat sepanjang bersama dalam lingkungan keluarga angkat kerana dapat melihat sendiri realiti segala permasalahan yang timbul dan dihadapi oleh mereka baik dari aspek ekonomi, sosial, pendidikan, akhlak, didikan agama dan sebagainya.

1 2 3 4

BAHAGIAN E
MASALAH YANG DIHADAPI OLEH ANDA SEPANJANG MENGIKUTI
PROGRAM PERKAMPUNGAN KEKELUARGAAN

Sila bulatkan mengikut skala berikut:

1. Amat memuaskan 2. Memuaskan 3. Kurang memuaskan
4. Tidak memuaskan

15. Jarak antara rumah keluarga angkat dengan tapak program. ✓

1 2 3 4

16. pengangkutan yang disediakan oleh pihak penganjur.

1 2 3 4

**BORANG SOAL SELIDIK
1) BENGKEL MOTIVASI**

**BAHAGIAN A
LATAR BELAKANG RESPONDEN**

Sila bulatkan jawapan anda.

- | | | |
|-------------------------|---|---|
| 1. Jantina | : | 1. Lelaki
2. Perempuan |
| 2. Agama | : | 1. Islam
2. Buddha
3. Hindu
4. Kristian |
| 3. Etnik | : | 1. Melayu
2. Cina
3. India |
| 4. Peringkat Pendidikan | : | 1. Sekolah Rendah
2. Sekolah Menengah |
| 5. Tahap Pendidikan | : | 1. Darjah 5 dan 6
2. Tingkatan 1 dan 2
3. Tingkatan 4 |

BAHAGIAN B
PANDANGAN ANDA TERHADAP TAHAP KEBERKESANAN
PERLAKSANAAN BENGKEL MOTIVASI

Bagi soalan 6-10 sila bulatkan jawapan berdasarkan skala berikut:

A- Sangat Baik B-Baik C- Sederhana D-Lemah

6. Apakah pandangan anda terhadap pelaksanaan keseluruhan Bengkel Motivasi ini?.

A B C D

7. Sejauhmanakah hubungan / interaksi anda dengan fasilitator sepanjang bengkel ini?.

A B C D

8. Apakah penilaian anda terhadap fasilitator dalam menjayakan Bengkel Motivasi ini?.

A B C D

9. Apakah pandangan anda tentang penyampaian Ceramah Motivasi yang diberikan dalam bengkel ini?.

A B C D

10. Apakah pandangan anda tentang pelaksanaan Latihan Dalam Kumpulan (LDK)

A B C D

II) KELAS AGAMA DAN FARDU 'AIN (KAFA)

Bagi responden muslim sahaja sila jawab bahagian ini.

Sila bulatkan jawapan anda berdasarkan skala berikut:

A- Sangat Baik B-Baik C- Sederhana D-Lemah

1. Apakah pandangan anda terhadap pelaksanaan keseluruhan Kelas Agama dan Fardu 'ain (KAFA)?

A B C D

2. Apakah pandangan anda terhadap Ceramah Agama yang diadakan?.

A B C D

3. Apakah pandangan anda terhadap Latihan Amali (praktikal) yang diadakan?.

A B C D

4. Apakah keberkesanan yang anda perolehi setelah mengikuti Kelas Agama dan Fardu 'ain (KAFA) ini?. Nyatakan.

SEKIAN TERIMA KASIH DI ATAS KERJASAMA ANDA

Malaya

بوريستين مالايا



MAJLIS PERWAKILAN MAHASISWA
UNIVERSITI MALAYA

10
ESAR

PENOLONG-SUA-2



MASNAHAWATY M. S. S.

TIMB. PRESIDEN-3



NORZIATI MORAMED

BENDAHARI-AGUNG



MOHAMMAD FITRI MOHD SHUKRI

PEN-BENDAHARI



CHEAN POH LOON

EXCO



ARMAN KAMALUDDIN

EXCO



FONG BOON YEE

EXCO



MOHD NIZAR KANDAR

EXCO



MOHD YUSRIN MOHD YUSOF

PERPUSTAKAAN UNIVERSITI MALAYA



Rujukan Kami : INTIM.MPMUM / 002 / 01
Rujukan Tuan :
Tarikh : 18 APRIL 2001

Kepada;

Yang Amat Berhormat
Dato' Sri Adnan b. Yaakob SSAP, DSAP
Menteri Besar Pahang
Wisma Sri Pahang
25050 Kuantan, Pahang Darul Makmur.

SETUJU

WASSALAM

YAB Dato' Sri,
MEMOHON SOKONGAN MENGADAKAN RPROGRAM

Perkara di atas adalah dengan segala hormatnya dirujuk.

Untuk makluman YAB Dato' Sri, Majlis Perwakilan Mahasiswa Universiti Malaya (MPMUM) akan mengadakan Program: Perkampungan Kekeluargaan - INTIM 2001. (Ikatan Nurani Teras Intelektual Mahasiswa).

Justeru itu pihak kami mengharapkan agar program yang akan diadakan ini mendapat sokongan daripada pihak YAB Dato' Sri bagi memudahkan lagi pelaksanaan program untuk melakukan gerak kerja.

Maklumat mengenai program tersebut adalah seperti berikut:

Nama Program : Program Perkampungan Kekeluargaan

INTIM 2001-Ikatan Nurani Teras Intelektual Mahasiswa

Tarikh : 21 - 28 OKTOBER 2001

Tempat : Mukim Ulu Cheka, Jerantut Pahang D.M.

*Bersama-sama ini-disertakan KKD Program untuk perhatian dan tindakan selanjutnya dari pihak YAB Dato' Sri.

Pertimbangan daripada YAB Dato' Sri dalam hal ini amatlah kami harapkan. Segala perhatian serta sokongan daripada YAB Dato' Sri amatlah kami hargai dan kami dahului dengan ucapan ribuan terima kasih.

Sekian. Terima kasih.

"Kebersamaan Mahasiswa Membentuk Perpaduan Masyarakat"

Yang benar

MOHD. HASDI B. MOHAMED

Ketua Pengarah Eksekutif

Program Perkampungan Kekeluargaan - INTIM 2001

Majlis Perwakilan Mahasiswa Universiti Malaya

GAMBAR-GAMBAR SEKITAR BENGKEL MOTIVASI PADA 22 OKTOBER 2001

- i) Fasilitator sedang berbincang dengan para pelajar tentang penekanan disiplin dan akhlak melalui kaedah bimbingan mesra.



- ii) Para pelajar sedang mendengar penjelasan dari fasilitator kumpulan mereka.



GAMBAR-GAMBAR SEKITAR PROGRAM KELAS ASAS FARDU 'AIN (KAFA)

PADA 22 OKTOBER 2001

- i) Fasilitator (tiga dari kanan) sedang menunjukkan cara-cara mengambil wudu' kepada para pelajar secara amali.

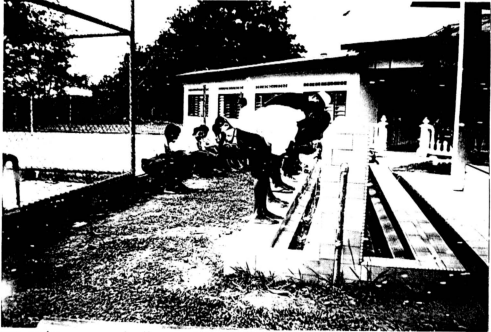

- ii) Fasilitator sedang memerhatikan pelajar-pelajar mempraktikkan cara-cara mengambil wudu'.

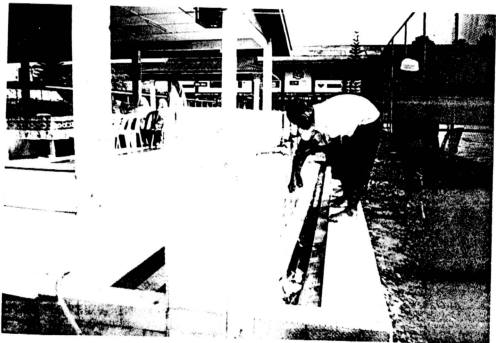

i) Fasilitator sedang menunjukkan cara-cara bertayamum secara amali kepada para pelajar.



ii) Para pelajar turut mengikut mempraktikkan cara-cara bertayamum yang diajar oleh fasilitator kumpulan mereka.



i) Saudara Rozaidi b. Ishak selaku Ketua Fasilitator KAFA sedang memberi penerangan mengenai perkara-perkara fardu 'ain kepada para pelajar.

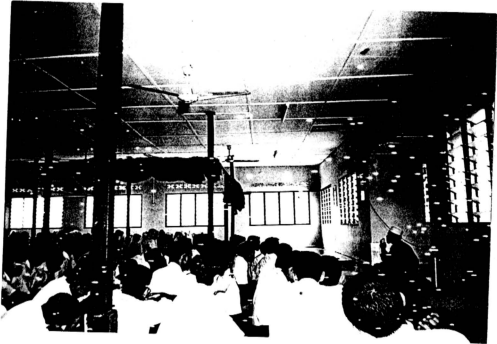

GAMBAR-GAMBAR SEKITAR PROGRAM PAMERAN PADA 23 OKTOBER 2001

i) Kelihatan beberapa orang mahasiswi sedang menyusun barang-barang pameran yang disediakan oleh Pusat Maklumat Universiti Malaya.



ii) Maklumat-maklumat mengenai kursus-kursus yang ditawarkan di akademi, fakulti, pusat dan institut di Universiti Malaya.

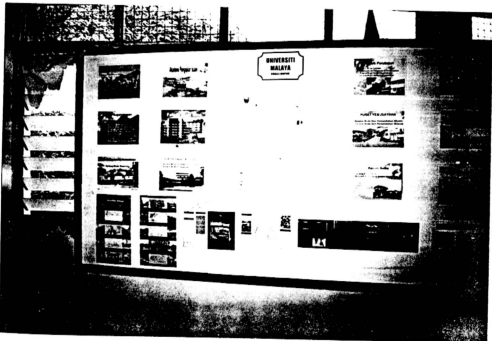

i) Pameran yang disediakan oleh Kementerian Pertahanan Malaysia.



ii) Pelajar-pelajar sekolah rendah kelihatan tertarik dengan pameran yang disediakan oleh Kementerian Pertahanan Malaysia ini.



- i) Barang-barang pameran yang disediakan oleh Kraftangan Tembikar Temin, Jerantut, Pahang.



- ii) Antara barangan pameran yang disediakan oleh kraftangan Batik, Jerantut, Pahang.



LAMPIRAN G (III)

Kunjungan Ke bawah Duli Yang Maha Mulia (KDYMM) Sultan Pahang, Sultan Haji Ahmad Shah al-Musta'in Billah Ibni Almarhum Sultan Abu Bakar Ri'ayatuddin al-Mu'adzam Shah ke tapak Program Perkampungan Kekeluargaan di Mukim Ulu Cheka, Jerantut, Pahang.

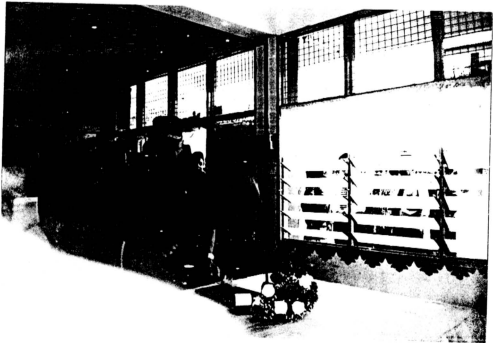

GAMBAR-GAMBAR SEKITAR HARI SUKANEKA PADA 24 OKTOBER 2001

- i) Antara acara sukaneka yang disediakan untuk kanak-kanak ialah masukkan gelung dalam skitter.



- ii) Kelihatan sebahagian kanak-kanak sedang menyertai sukaneka bagi acara masukkan gelung dalam skitter.



i) Sebahagian kanak-kanak sedang menyertai acara bawa bola ping-pong dalam sudu.



ii) Sebahagian kanak-kanak sedang menyertai acara tiup belon dalam sukaneka ini.



GAMBAR-GAMBAR SEKITAR GOTONG-ROYONG PADA 24 OKTOBER 2001

- i) Penduduk-penduduk kampung bersama beberapa orang mahasiswi sedang bergotong-royong membersihkan kawasan luar masjid di Kampung Damak, Mukim Ulu Cheka, Jerantut, Pahang.

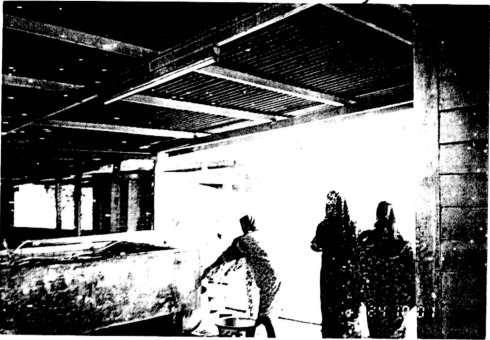

- ii) Kelihatan beberapa orang mahasiswi sedang membersihkan dalam masjid di Kampung Damak, Mukim Ulu Cheka, Jerantut, Pahang.



Pengarah Eksekutif 5, Saudara Irwan b. Mustapha sedang menyampaikan sumbangan anak-anak pokok kepada penduduk kampung.



GAMBAR SEMASA AKTIVITI ZIARAH DAN RAMAH MESRA PADA

26 OKTOBER 2001

Saudari Rohana bt. Mustapha, Timbalan Ketua Pengarah Program Perkampungan Kekeluargaan, sedang menyampaikan sumbangan berbentuk keperluan harian kepada Ketua Kampung Bharu untuk diagih-agihkan kepada penduduk kampung yang kurang berkemampuan.



RELIABILITY ANALYSIS - SCALE (ALPHA)

		Mean	Std Dev	Cases
1.	JANTINA	1.7286	.4479	70.0
2.	ETNIK	1.2000	.5275	70.0
3.	UMUR	2.5714	.7722	70.0
4.	TAHAP	2.0857	.7754	70.0
5.	JURUSAN	2.0857	.7565	70.0
6.	MINAT	1.7000	.7092	70.0
7.	PENGARUH	2.9286	.9679	70.0
8.	SEDAR	1.2000	.4374	70.0
9.	PERANAN	1.4000	.5220	70.0
10.	BENGKEL	1.7857	.5871	70.0
11.	KAPA	2.1571	1.2699	70.0
12.	PAMERAN	2.3714	.6179	70.0
13.	SUKANEKA	2.3286	.6532	70.0
14.	KENDURI	1.8857	.5784	70.0
15.	GOTONG	1.7143	.5933	70.0
16.	FORUM	2.6286	1.1816	70.0
17.	SIHAT	1.7857	.5355	70.0
18.	ZIARAH	1.8000	.5799	70.0
19.	KENANGAN	2.7429	.8795	70.0
20.	SEDIA	1.3857	.4903	70.0
21.	MELATIH	1.2857	.4550	70.0
22.	DEKATKAN	1.2714	.4479	70.0
23.	DALAMI	1.1571	.4705	70.0
24.	ANGKUT	2.6143	.7856	70.0
25.	JARAK	2.6286	.8370	70.0

N of Cases = 70.0

Statistics for Scale	Mean	Variance	Std Dev	N of Variables			
	43.4429	23.8155	4.8801	25			
Item Means	Mean	Minimum	Maximum	Range	Max/Min	Variance	
	1.9377	1.1571	2.9286	1.7714	2.5399	.7023	
Item Variances	Mean	Minimum	Maximum	Range	Max/Min	Variance	
	.5934	.1913	1.6126	1.4214	3.4297	.1315	

Reliability Coefficients 25 items

Alpha = .4912 Standardized item alpha = .4175

RELIABILITY ANALYSIS - SCALE (ALPHA)

		Mean	Std Dev	Cases
1.	JANTINA	1.5000	.5064	40.0
2.	AGAMA	1.3750	.8378	40.0
3.	BANGSA	1.2750	.5986	40.0
4.	DIDIKAN	1.8250	.5495	40.0
5.	TAHAP	2.0000	.7161	40.0
6.	LAKSANA	1.3250	.6155	40.0
7.	HUBUNG	1.5750	.6751	40.0
8.	AHLI	1.7250	.5986	40.0
9.	NILAI	1.3250	.4743	40.0
10.	CERAMAH	1.3750	.5856	40.0
11.	LDK	1.6750	.6938	40.0
12.	FAEDAH	2.5000	1.1767	40.0
13.	SEBAB	2.4000	1.0573	40.0
14.	KESAN	2.1000	.7779	40.0
15.	YAKIN	1.0000	.0000	40.0

* * * YAKIN has zero variance

N of Cases = 40.0

Statistics for	Mean	Variance	Std Dev	N of		
Scale	23.9750	12.0763	3.4751	Variables	14	
Item Means	Mean	Minimum	Maximum	Range	Max/Min	Variance
	1.7125	1.2750	2.5000	1.2250	1.6608	.1633
Item Variances	Mean	Minimum	Maximum	Range	Max/Min	Variance
	.5344	.2250	1.3846	1.1596	6.1538	.1120

Reliability Coefficients 14 items

Alpha = .4098 Standardized item alpha = .5246

Reliability

***** Method 2 (covariance matrix) will be used for this analysis *****

RELIABILITY ANALYSIS - SCALE (ALPHA)

		Mean	Std Dev	Cases
1.	JANTINA	1.5000	.5080	32.0
2.	DIDIKAN	1.7813	.6082	32.0
3.	TAHAP	2.0000	.8032	32.0
4.	LAKSANA	1.2500	.5680	32.0
5.	HUBUNG	1.5625	.6690	32.0
6.	AHLI	1.6875	.5923	32.0
7.	NILAI	1.2813	.4568	32.0
8.	CERAMAH	1.2813	.4568	32.0
9.	LDK	1.6875	.7378	32.0
10.	FAEDAH	2.5313	1.1635	32.0
11.	SEBAB	2.4688	.9832	32.0
12.	KESAN	2.2188	.7507	32.0
13.	PANDANG	1.8750	.6599	32.0
14.	TAZKIRAH	1.7188	.6342	32.0
15.	AMALI	1.7500	.6222	32.0
16.	BERKESAN	2.1875	.9311	32.0
17.	AGAMA	1.0000	.0000	32.0
18.	BANGSA	1.0000	.0000	32.0
19.	YAKIN	1.0000	.0000	32.0

* * * AGAMA has zero variance
 * * * BANGSA has zero variance
 * * * YAKIN has zero variance

N of Cases = 32.0

Statistics for Scale	Mean	Variance	Std Dev	N of Variables		
				16		
Item Means	Mean 1.7988	Minimum 1.2500	Maximum 2.5313	Range 1.2813	Max/Min 2.0250	Variance .1583
Item Variances	Mean .5207	Minimum .2087	Maximum 1.3538	Range 1.1452	Max/Min 6.4879	Variance .0953

Reliability Coefficients 16 items

Alpha = .3329 Standardized item alpha = .4227