

KERADJAAN DELI

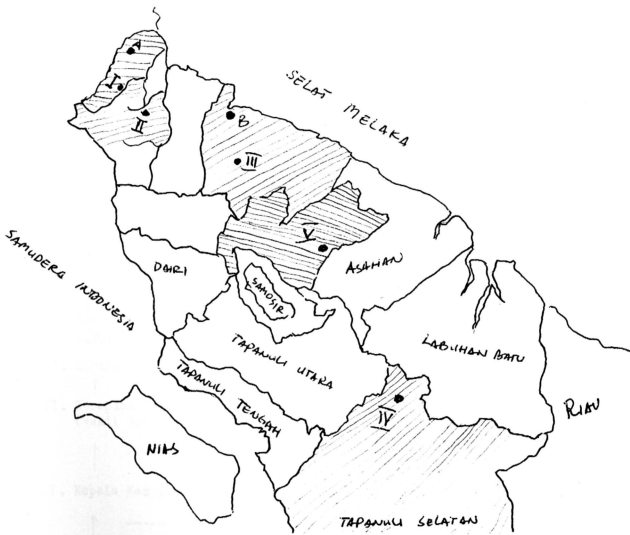

Simbol Lencana (Lambang Kerajaan Deli)

Bertuliskan huruf Arab Melayu yang menyatakan
Kerajaan Deli al-Mu'tasim Billah



PETA KEDUDUKAN PUSAT PEMERINTAHAN HARU

- I. Haru Besitang tahun 800-1024
 - II. Haru Wampu tahun 1027-1200
 - III. Haru Deli Tua tahun 1200-1608
 - IV. Haru Barumun tahun 1608-1683
 - V. Haru Silau tahun 1683-abad 17
-
- A. Pelabuhan I
 - B. Pelabuhan II

STRUKTUR PEMERINTAHAN

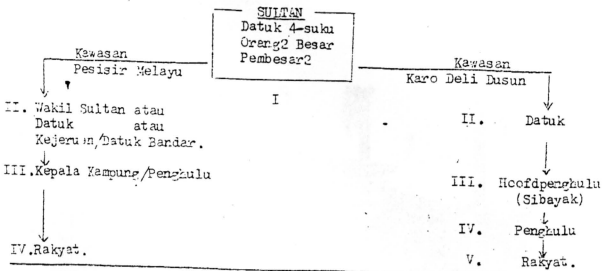

"Struktur Pengadilan di Kerajaan di Negeri Deli"

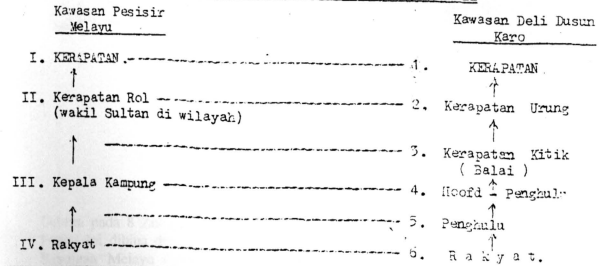

Struktur Pemerintahan Deli

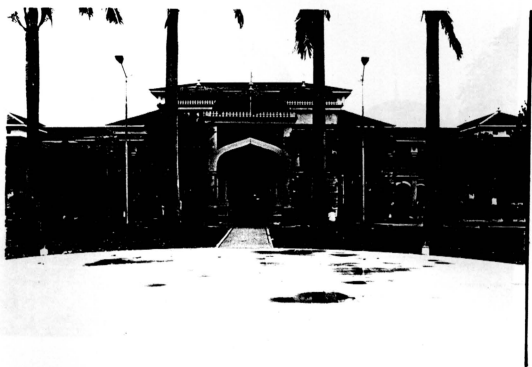

Istana Maimon
(Istana Kesultanan Deli)

Dibina pada 8 Zulhijjah 1306 H (28-8-1888), oleh Sultan Maamun al-Rasyid. Istana ini dibina dengan reka bentuk kombinasi gaya tradisiaonal istina-istana Kerajaan Melayu (yang memanjang dibahagian depan dan bertingkat dua), dengan gaya India Islam (Moghol) dan gaya Eropah. Dibahagian dalam istana terutamanya "Balairung Sri" didesain dengan berbagai bentuk. Bentuk ukiran Melayu tradisional dapat dilihat pada "Pagar Tringgalum", pinggiran atas lesplank dengan bentuk "Pucuk Rebung", dinding sebelah atasnya dengan bentuk "Awan Boyan" dan langit-langit dengan "Kubisme" gaya India Islam. Istana ini merupakan salah satu warisan budaya nenek moyang yang masih hidup, dibina diatas sebidang tanah seluas 217 m x 200 m.

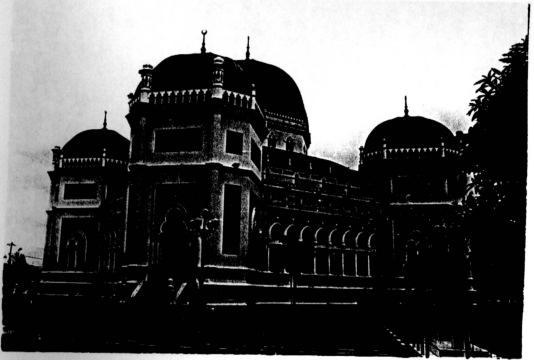

Masjid Raya al-Mansun
(terletak kira-kira 100 meter dari istana Maimon)

Masjid ini dibina oleh Sultan Maamun al-Rasyid Alamsyah pada 1 Rajab 1324 H (21-8-1906), Masjid ini juga merupakan salah satu diantara bangunan Masjid yang paling indah, sebagai warisan budaya Islam di Indonesia dengan gaya seni Timur Tengah, India dan Eropah. Arkitek pembangunannya adalah Kapiten TH. Van Erp, salah seorang anggota K.N.I.L (tentera Hindia Belanda).

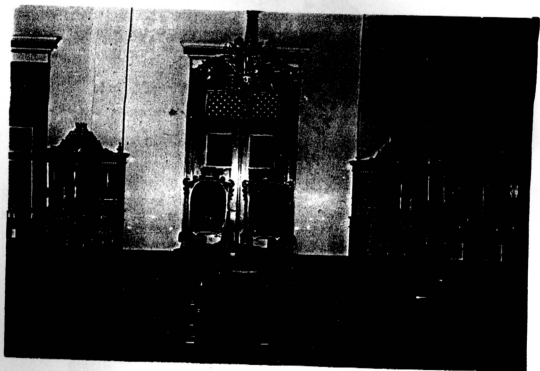

Takhta Singgasana Kesultanan Deli

Takhta kemegahan ini terdapat di dalam istana Maimon, dibuat pada masa pemerintahan Sultan Amaludin Thani Perkasa Alamsyah (1924-1945). Dihiasi dengan ukiran dedaunan dan bunga corak ukiran Melayu "Bunga Tembakau", bahagian depan atas "Awan Boyan" dan samping atas "Bulatan Bunga Matahari"

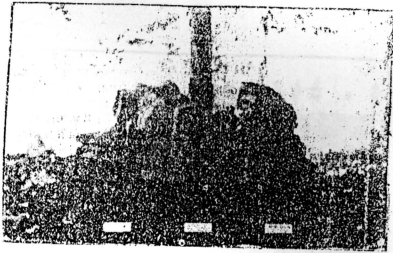

Pusara makam Syaikh Abdullah (1590)

Salah seorang yang menyebarkan Islam di Haru. Pusara ini ditemui seorang sarjana palaeography JP. Moquette di Klumpang Medan.

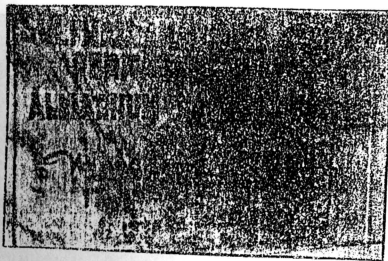

Pusara makam Sultan Amaludin Sani Perkasa Alamsyah



Kota Medan dan Kuala Deli
Pertemuan aliran sungai Babura dengan sungai Deli
Merupakan letak asal mula kota Medan (ibu negeri kejaan Deli)

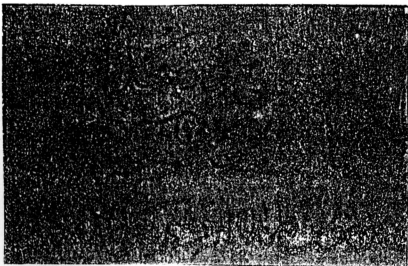

Prasasti perasmian Masjid Raya al-Mansun (1909)