

LAMPIRAN

PETA MALAYSIA

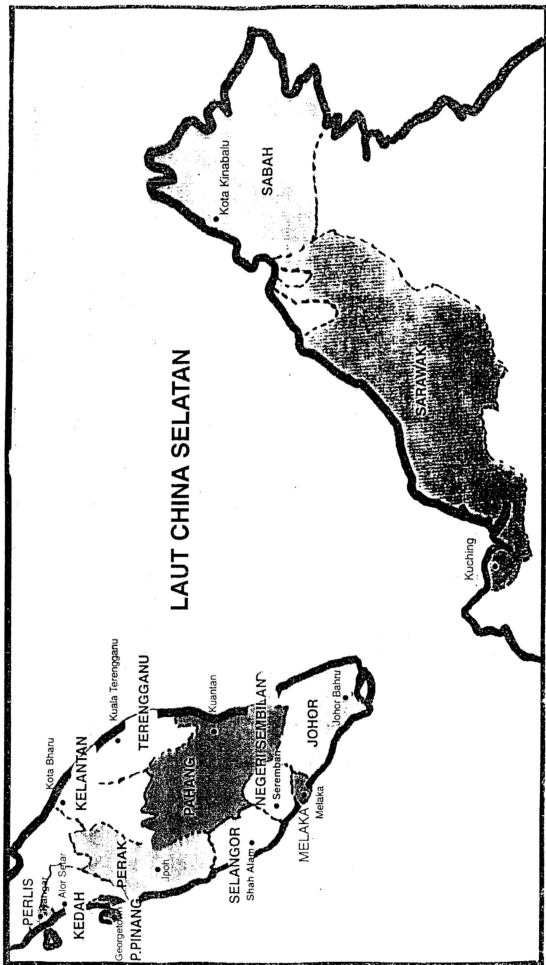

PETA Negeri Kelantan Darul Naim

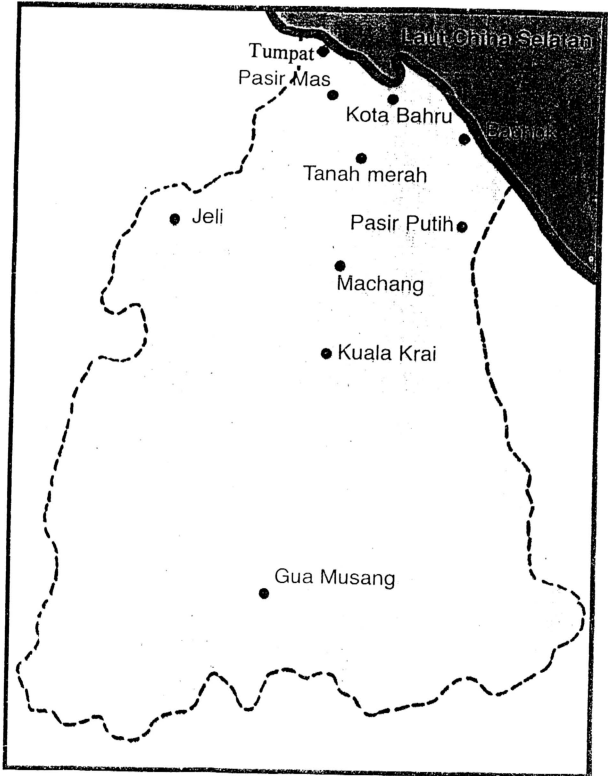

LAMPIRAN 3
 KAWASAN PUSAT DAN KAWASAN PUSAT PERDAGANGAN
 KOTA BHARU



Sekil : 1 sm : 0.16 km

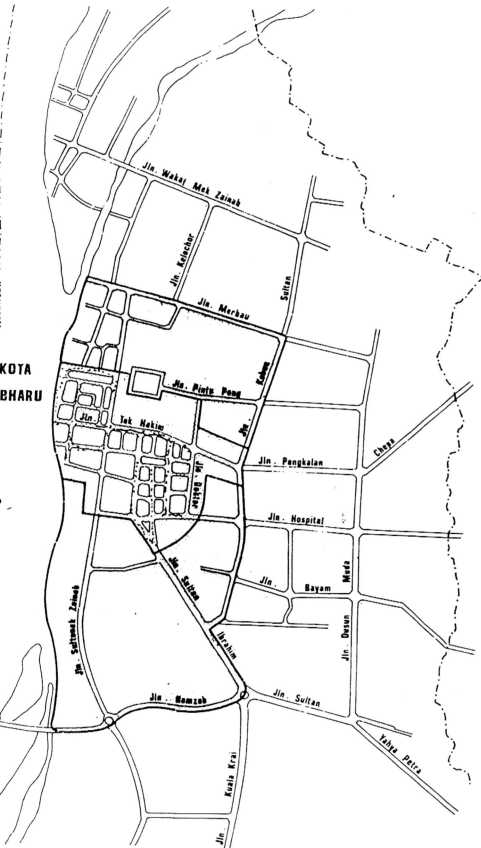

KOTA
 BHARU

 Pembesaran Kawasan Pusat

 Sempadan Lembaga Bandaran Lama

 Pembesaran Kawasan Pusat Perdagangan



LAMPIRAN 4

CARTA ORGANISASI (MPKB) – TAHUN 2000

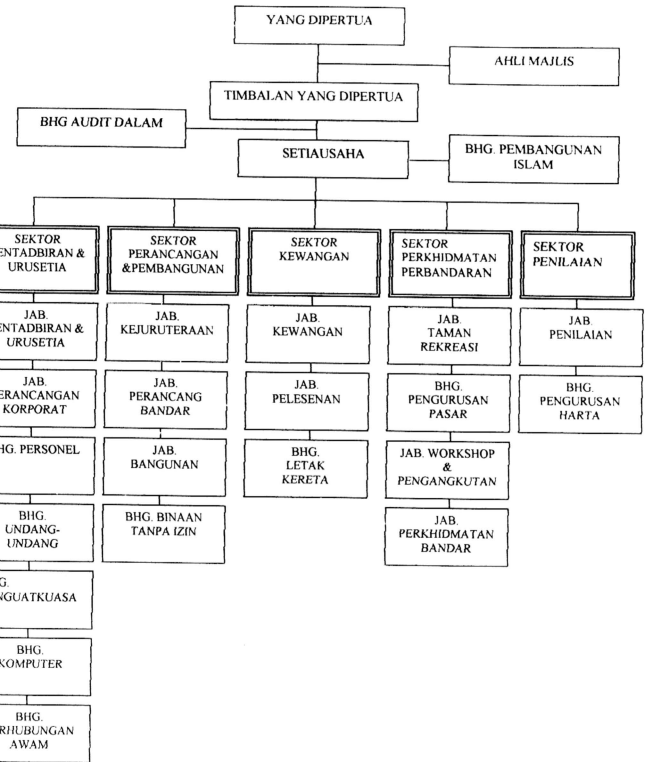

2) Pekerjaan

- a) Kakitangan kerajaan
- b) Kakitangan swasta
- c) Guru
- d) Bekerja sendiri
- e) Peniaga
- f) Pelajar/penuntut
- g) Pesara
- h) Petani
- i) Lain-lain.....

3) Penglibatan dalam parti politik

- a) Umno
- b) Pas
- c) Lain-lain
- d) Tidak terlibat

4) Maksud nasionalisme.....

- a) Perasaan patriotik cintakan tanahair
- b) 'Asabiyyah
- c) Alat untuk mempertahankan Islam dan melindungi umatnya.
- d) Semangat dan tanggungjawab kepada negara yang melibatkan ketaatan dan pengorbanan.

- e) Perasaan kesetiaan yang tinggi pada sesuatu bangsa.
- f) Kecenderungan untuk lebih meminati bangsa sendiri.
- g) Satu pengajaran yang memastikan kebudayaan kebangsaan hendaklah dipelihara.
- h) Merupakan satu idea politik yang paling berpengaruh.
- i) Satu alasan bagi menjamin ekonomi negara terbuka kepada perdagangan dan pelaburan asing secara meluas.
- j) Pergerakan ideologi ke arah mencapai dan mempertahankan hak kekuasaan dan keperibadian sesuatu bangsa.
- k) Semangat bagi mendapatkan kebebasan dan kemerdekaan tanahair.

5) Nasionalisme berkesan menyatupadukan masyarakat berbilang kaum di Malaysia

- a) Ya
- b) Tidak
- c) Tidak tahu

6) Nasionalisme berkesan menyatupadukan masyarakat berbilang kaum di Kelantan

- a) Ya
- b) Tidak
- c) Tidak tahu

7) Nasionalisme yang memperjuangkan kepentingan bangsa dan tanahair secara mutlak bercanggah dengan ajaran Islam.

a) Ya.

b) Tidak

c) Tidak tahu

8) Corak perjuangan nasionalisme pilihan anda.

a) Berunsurkan politik kepartian

b) Berunsurkan kekerasan, peperangan dan penaklukan

c) Berunsurkan keagamaan

d) Berunsurkan keagamaan dan politik kepartian

e) Berunsurkan keagamaan, peperangan dan penaklukan

f) Bergantung kepada situasi setempat

g) Tidak bersetuju dengan semua jawapan di atas.

9) Bahasa, bendera, lagu kebangsaan dan tugu kebangsaan menjadi keutamaan dalam perjuangan nasionalisme.

a) Ya

b) Tidak

c) Tidak tahu

LAMPIRAN 6

KEPUTUSAN PILIHANRAYA DI BEBERAPA KAWASAN DI KOTA BHARU.

1959 . Kawasan Dun Bandar Hilir

Nik Mohammad bin Abd.Raman (SF).....	369 undi
Haji Nik Mohd.Adeeb (PAS).....	1,745 undi
N.Mahmood b.Haji Abd.Majid (IND).....	15 undi
Che Mohammad b.Awang (NEG).....	99 undi
Wee Khon Hock (ALL).....	3,027 undi
No. of rejected ballot paper	35
No. of names on the electoral roll used at the poll	7,497
Percentage of registered electorate voting.....	70.6 %

1964 . Kawasan Dun Bandar Hilir

Foo Chow Yong (ALL).....	4,657 undi
T. Jaffar bin T. Ahmad (PMIP).....	2,213 undi
No. of rejected ballot papers	283
No. of names on the electoral roll used at the poll	8,523
Percentage of registered electorate voting	75.4 %

1969 . Kawasan Dun Bandar Hilir

Foo Chow Yong a/l Foo Hong Sang (ALL).....	4,641 undi
Nik Mat bin Nik Din (PAS).....	2,490 undi.
Zakaria bin Yusuf (BEBAS)...	70 undi
No. of rejected ballot papers	375

No. of names on the electoral roll used at the poll..... 11,429
Percentage of registered electored voting..... 66.3 %

1974 . Kawasan Dun Sungai Keladi

Foo Chow Yong (B.N).....6,452 undi.
Abdul Majid bin Ahmad (BEBAS)...2,204 undi
No. of rejected ballot papers 203
No. of names on the electoral roll used at the poll.....14,008
Percentage of registered electored voting..... 63.24 %

1978. Kawasan Dun Sungai Keladi

Foo Chow Yong (B.N).....6,435 undi
Nik Muhammad Kamil Nik Abdullah (PAS).....2,261 undi
No. of rejected ballot papers136
No. of names on the electoral roll used at the poll.....14,001
Percentage of registered electored voting..... 63.08%

1982 . Kawasan Dun Sungai Keladi

Kam Sam Chuan (DAP)..... 765
Foo Chow Yong (B.N).....7,652
Abd. Halim bin Abd.Rahman (PAS)...5,088
No. of rejected ballot papers192
No. of names on the electoral roll used at the poll.....18,714
Percentage of registered73.19

1986 . Kawasan Dun Padang Garong

Lim Ton Keng @ Lim Jit Keng	(B.N).....6,729 undi.
Kam Sam Chuan	(DAP)..... 1,372 undi
Mohd.Saldi Hj.Ibrahim	(PAS).....4,773 undi
No. of rejected ballot papers317
No. of names on the electoral roll used at the poll.....	20,120
Percentage of registered 65.56

1990 . Kawasan Dun Padang Garong

Dr. Lim Kok Tee	(DAP).....2,156 undi.
Wan Hashim Wan Ahmad	(BERJASA)....7,341 undi
Lim Jit Keng	(B.N)4,602 undi.
No. of rejected ballot papers349
No. of names on the electoral roll used at the poll.....	20,708
Percentage of registered 70.42

1995 . Kawasan Dun Kota Lama

Leong Sue Siang	(B.N)..... 8,837 undi.
Mohd.Yusuf Mohd .Nor	(BERJASA).... 7,161 undi
Foo Chen Tow	(BEBAS).... 214 undi
Mohd. Nizam Din	(AKIM).... 104 undi
No. of rejected ballot papers 336.
No. of names on the electoral roll used at the poll.....	16,652
Percentage

1999 . Kawasan Dun Kota Lama

Tan Teng Loon @ Anuar Tan Abdullah	(PAS)..... 8,470 undi
Leong Su Siang	(B.N)..... 8,025 undi
No. of rejected ballot papers298
No. of names on the electoral roll used at the poll.....	16,495